

MUYATECH

Şubat'26 Fiyat Listesi



KALİTE BELGELERİMİZ

OUR QUALITY CERTIFICATES



MUYATECH

www.muyatech.com.tr

MUYATECH

www.muyatech.com.tr

Hakkımızda

YALÇIN ELEKTROMARKET markası olan MUYATECH, sektördeki uzun yıllara dayanan tecrübesi ve uzman kadrosuyla, müşterilerine en kaliteli ürünleri ve hizmeti sunmayı ilke edinmiştir. Kuruluşundan bu yana, müşteri memnuniyetini en ön planda tutarak, güvenilir yenilikçi çözümler üretmekte ve MUYATECH markasını bulunmuş olduğu sektörde en üst seviyeye taşımayı hedeflemektedir. Geniş ürün yelpazesi, endüstriyel ve bireysel kullanıma yönelik birçok elektrik malzemesini kapsamaktadır. Teknolojiyi ve sektördeki en son gelişmeleri yakından takip ederek, müşterilerimizin taleplerinin çözüm noktası olmayı amaçlıyoruz.

Değişmez prensiplerimiz, daima kalite, kaliteli ürün ve hizmet, koşulsuz müşteri memnuniyeti, uygun fiyat, zamanında teslimat olacaktır.

Vizyonumuz

Hizmet verdiğimiz sektörde, yenilikçi ve güvenilir çözümler sunarak, Türkiye'nin önde gelen markalarından biri olmaktır. Müşterilerimizin ihtiyaçlarını en doğru şekilde anlamak, en hızlı ve doğru ürüne/hizmete ulaşmalarında partner olmaktır. İlgili kalite standartlarını da gözeterek yerli ve uluslararası pazarda sürdürülebilir lider bir marka haline getirmektir.

Misyonumuz

- Koşulsuz müşteri memnuniyetini en üst düzeyde tutmak.
- Kaliteli ve güvenilir ürünler sunmak.
- Sektördeki yenilikleri takip ederek, müşterilerimize en son teknolojide ürün ve hizmetleri sunmak.
- Çevreye duyarlı ve sürdürülebilir çözümler üretmek.
- Çalışanlarımızın gelişimine önem vererek, sektörde uzman bir kadro oluşturmak.

About Us

MUYATECH, a brand of YALÇIN ELEKTROMARKET, has adopted the principle of providing the highest quality products and services to its customers with its long-standing experience and expert staff in the sector. Since its establishment, it has been producing reliable innovative solutions by keeping customer satisfaction at the forefront and aims to carry the MUYATECH brand to the highest level in its sector. Its wide product range covers many electrical materials for industrial and individual use. By closely following technology and the latest developments in the sector, we aim to be the solution point for our customers' demands.

Our unchanging principles will always be quality, quality products and services, unconditional customer satisfaction, reasonable prices, and on-time delivery.

Our Vision

To be one of the leading brands in Türkiye by offering innovative and reliable solutions in the sector we serve. To understand the needs of our customers in the most accurate way and to be a partner in reaching the fastest and most accurate product/service. To become a sustainable leading brand in the domestic and international markets by also observing the relevant quality standards.

Our Mission

- To keep unconditional customer satisfaction at the highest level.
- To provide quality and reliable products.
- To follow innovations in the sector and to provide our customers with the latest technology products and services.
- To produce environmentally friendly and sustainable solutions.
- To create an expert staff in the sector by giving importance to the development of our employees.



muyatech



5
KABLO BAĞLARI ve
AKSESUARLARI
CABLE TIES & ACCESSORIES



47
LED SİNYAL, BUTON ve
AKSESUARLARI
BUTTON, LED INDICATOR LIGHT
& ACCESSORIES



15
SIKMALI KABLO PABUÇLARI
(SKP)
TUBULAR CABLE LUGS

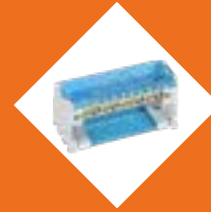

59
DAĞITICI ÜNİTELER ve
TOPRAKLAMA KLEMENSLERİ
DISTRIBUTION BLOCKS &
GROUNDING TERMINALS



24
İZOLELİ ve İZOLESİZ KABLO
YÜKSÜKLERİ
INSULATED & NON-INSULATED
CORD END TERMINALS

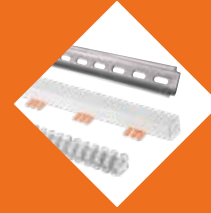

66
MONTAJ RAYLARI, BARALAR ve
KLEMENSLER
MOUNTING RAILS, BUSBAR & WIRE
CONNECTORS



30
İZOLELİ KABLO UÇLARI
INSULATED TERMINALS



72
SWITCH GRUBU
MLS - MMZ - MMV - PEDALLAR
SWITCH GROUP



37
MAKARON GRUBU ve KABLO
ÇORAPLARI
HEAT SHRINKABLE TUBING & EX-
PANDABLE BRAIDED SLEEVING



82
MEKANİK ve HİDROLİK
EL ALETLERİ
MECHANICAL & HYDRAULIC HAND
TOOLS

5

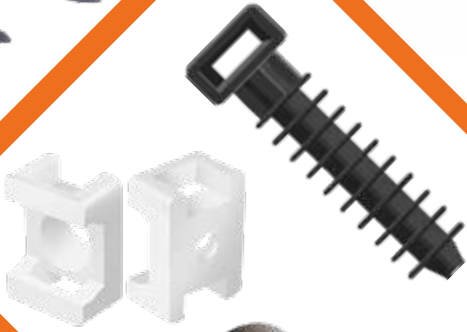
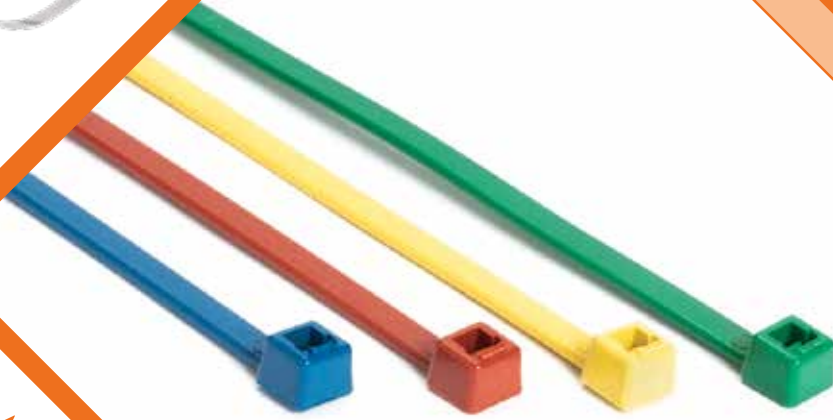

MUYATECH

**KABLO BAĞLARI ve
AKSESUARLARI**

CABLE TIES & ACCESSORIES

www.muyatech.com.tr

STANDART BEYAZ KABLO BAĞLARI

STANDARD WHITE CABLE TIES



Teknik Özellikler | Characteristics

Ham Madde Material	: Polyamide 6.6
Nem Emilimi Moisture Absorption	: %2.7 (%50 Bağıl Nem)
Çalışma Sıcaklığı Operating Temp.	: -40°C +85°C
Uygulama Sıcaklığı Application Temp.	: -10°C +60°C
Yanma Derecesi Flammability Rating	: UL 94 V-2
Halojeniz Halogen Free	: Evet / Yes

Kullanım Alanları | Usage Areas

Elektrik Endüstrisi Electrical Industry
Endüstriyel Kablolama Industrial Cabling
Otomotiv Sanayi Automotive Industry
Enerji Sektörü Energy Industry
Yapı ve İnşaat Sektörü Construction & Building Industry

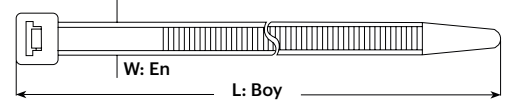

Sipariş Kodu Order Code	Ürün Kodu Product Code	Renk Color	Ölçüler Dimensions		Maksimum Sıkma Çapı Max. Clamping Dia (mm)	Açılma Mukavemeti Tensile Strength (kg)	Ambalaj Adetleri Packing Quantities		Birim Fiyat Unit Price Adet / Pcs TL
			L: Uzunluk (mm)	W: En (mm)			Paket / Ad. Packet / Pcs	Koli / Ad. Parcel / Pcs	
2001	MCT 100 M		100		22		1.000	26.000	0,310
2002	MCT 150 M	Beyaz White	150	2,5	35	8	100	20.000	0,460
2003	MCT 200 M		200		50		100	18.000	0,680
2004	MCT 150 I		150		31		100	12.000	0,810
2005	MCT 200 I		200		50		100	10.000	1,070
2006	MCT 250 I	Beyaz White	250	3,6	65	18	100	8.000	1,300
2007	MCT 300 I		300		80		100	8.000	1,600
2008	MCT 370 I		370		98		100	6.000	2,000
2009	MCT 200 ST		200		50		100	7.000	1,500
2010	MCT 250 ST		250		65		100	6.000	1,850
2011	MCT 300 ST		300		80		100	5.000	2,300
2012	MCT 370 ST	Beyaz White	370	4,8	98	22	100	4.000	2,600
2013	MCT 400 ST		400		109		100	4.000	3,000
2014	MCT 430 ST		430		120		100	3.000	3,500
2015	MCT 300 HD		300		75		100	3.000	4,800
2016	MCT 370 HD		370		98		100	2.500	5,100
2017	MCT 450 HD	Beyaz White	450	7,6	120	55	100	2.000	5,500
2018	MCT 550 HD		550		155		100	1.500	7,700
2019	MCT 750 HD		750		220		100	1.200	12,500
2020	MCT 600 HD		600		165		100	1.200	9,500
2021	MCT 710 HD		710		205		100	1.200	15,000
2022	MCT 760 HD	Beyaz White	760	9,0	220	80	100	1.200	16,500
2023	MCT 920 HD		920		260		100	1.200	19,000
2025	MCT 1200 HD		1200		370		100	1.200	27,000

STANDART SİYAH KABLO BAĞLARI

STANDARD BLACK CABLE TIES



Teknik Özellikler | Characteristics

Ham Madde Material	: Polyamide 6.6
Nem Emilimi Moisture Absorption	: %2.7 (%50 Bağıl Nem)
Çalışma Sıcaklığı Operating Temp.	: -40°C +85°C
Uygulama Sıcaklığı Application Temp.	: -10°C +60°C
Yanma Derecesi Flammability Rating	: UL 94 V-2
Halojeniz Halogen Free	: Evet / Yes

Kullanım Alanları | Usage Areas

Elektrik Endüstrisi Electrical Industry
Endüstriyel Kablolama Industrial Cabling
Otomotiv Sanayi Automotive Industry
Enerji Sektörü Energy Industry
Yapı ve İnşaat Sektörü Construction & Building Industry

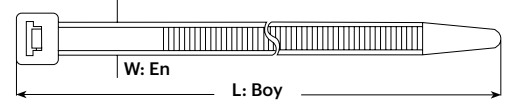

Sipariş Kodu Order Code	Ürün Kodu Product Code	Renk Color	Ölçüler Dimensions		Maksimum Sıkma Çapı Max. Clamping Dia (mm)	Açılma Mukavemeti Tensile Strength (kg)	Ambalaj Adetleri Packing Quantities		Birim Fiyat Unit Price Adet / Pcs TL
			L: Uzunluk (mm)	W: En (mm)			Paket / Ad. Packet / Pcs	Koli / Ad. Parcel / Pcs	
2026	MCT 100 MB		100		22		1.000	26.000	0,310
2027	MCT 150 MB	Siyah Black	150	2,5	35	8	100	20.000	0,460
2028	MCT 200 MB		200		50		100	18.000	0,680
2029	MCT 150 IB		150		31		100	12.000	0,810
2030	MCT 200 IB		200		50		100	10.000	1,070
2031	MCT 250 IB	Siyah Black	250	3,6	65	18	100	8.000	1,300
2032	MCT-300 IB		300		80		100	8.000	1,600
2033	MCT 370 IB		370		98		100	6.000	2,000
2034	MCT 200 STB		200		50		100	7.000	1,500
2035	MCT 250 STB		250		65		100	6.000	1,850
2036	MCT 300 STB		300		80		100	5.000	2,300
2037	MCT 370 STB	Siyah Black	370	4,8	98	22	100	4.000	2,600
2038	MCT 400 STB		400		109		100	4.000	3,000
2039	MCT 430 STB		430		120		100	3.000	3,500
2040	MCT 300 HDB		300		75		100	3.000	4,800
2041	MCT 370 HDB		370		98		100	2.500	5,100
2042	MCT 450 HDB	Siyah Black	450	7,6	120	55	100	2.000	5,500
2043	MCT 550 HDB		550		155		100	1.500	7,700
2044	MCT 750 HDB		750		220		100	1.200	12,500
2045	MCT 600 HDB		600		165		100	1.200	9,500
2046	MCT 710 HDB		710		205		100	1.200	15,000
2047	MCT 760 HDB	Siyah Black	760	9,0	220	80	100	1.200	16,500
2048	MCT 920 HDB		920		260		100	1.200	19,000
2050	MCT 1200 HDB		1200		370		100	1.200	27,000

STANDART RENKLİ KABLO BAĞLARI

STANDARD COLORED CABLE TIES

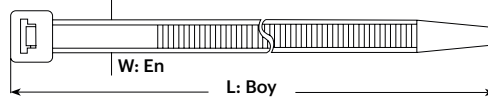

Teknik Özellikler | Characteristics

Ham Madde Material	: Polyamide 6.6
Çalışma Sıcaklığı Operating Temp.	: -40°C +85°C
Yanma Derecesi Flammability Rating	: UL 94 V-2



Sipariş Kodu Order Code	Ürün Kodu Product Code	Renk Color	Ölçüler Dimensions		Maksimum Sıkma Çapı Max. Clamping Dia (mm)	Açılma Mukavemeti Tensile Strength (kg)	Ambalaj Adetleri Packing Quantities		Birim Fiyat Unit Price Adet / Pcs TL
			L: Uzunluk (mm)	W: En (mm)			Paket / Ad. Packet / Pcs	Koli / Ad. Parcel / Pcs	
2101	MCT 100 MR	Kırmızı Red	100	2,5	22	8	1.000	26.000	0,350
2102	MCT 150 IR		150	3,6	35	18	100	12.000	0,880
2103	MCT 200 IR		200		52		100	10.000	1,180
2104	MCT 250 IR		250		65		100	8.000	1,430
2105	MCT 300 IR		300	79	100	8.000	1,780		
2106	MCT 200 STR		200	4,8	50	22	100	7.000	1,700
2107	MCT 250 STR		250		65		100	6.000	2,000
2108	MCT 300 STR		300		80		100	5.000	2,550
2109	MCT 370 STR		370		98		100	4.000	2,900
2110	MCT 430 STR		430	120	100	3.000	6,000		
2111	MCT 370 HDR	370	7,6	98	55	100	2.500	9,000	
2112	MCT 100 MBL	Mavi Blue	100	2,5	22	8	1.000	26.000	0,350
2113	MCT 150 IBL		150	3,6	35	18	100	12.000	0,880
2114	MCT 200 IBL		200		52		100	10.000	1,180
2115	MCT 250 IBL		250		65		100	8.000	1,430
2116	MCT 300 IBL		300	79	100	8.000	1,780		
2117	MCT 200 STBL		200	4,8	50	22	100	7.000	1,700
2118	MCT 250 STBL		250		65		100	6.000	2,000
2119	MCT 300 STBL		300		80		100	5.000	2,550
2120	MCT 370 STBL		370		98		100	4.000	2,900
2121	MCT 430 STBL		430	120	100	3.000	6,000		
2122	MCT 370 HDBL	370	7,6	98	55	100	2.500	9,000	
2123	MCT 100 MY	Sarı Yellow	100	2,5	22	8	1.000	26.000	0,350
2124	MCT 150 IY		150	3,6	35	18	100	12.000	0,880
2125	MCT 200 IY		200		52		100	10.000	1,180
2126	MCT 250 IY		250		65		100	8.000	1,430
2127	MCT 300 IY		300	79	100	8.000	1,780		
2128	MCT 200 STY		200	4,8	50	22	100	7.000	1,700
2129	MCT 250 STY		250		65		100	6.000	2,000
2130	MCT 300 STY		300		80		100	5.000	2,550
2131	MCT 370 STY		370		98		100	4.000	2,900
2132	MCT 430 STY		430	120	100	3.000	6,000		
2133	MCT 370 HDY	370	7,6	98	55	100	2.500	9,000	
2134	MCT 100 MG	Yeşil Green	100	2,5	22	8	1.000	26.000	0,350
2135	MCT 150 IG		150	3,6	35	18	100	12.000	0,880
2136	MCT 200 IG		200		52		100	10.000	1,180
2137	MCT 250 IG		250		65		100	8.000	1,430
2138	MCT 300 IG		300	79	100	8.000	1,780		
2139	MCT 200 STG		200	4,8	50	22	100	7.000	1,700
2140	MCT 250 STG		250		65		100	6.000	2,000
2141	MCT 300 STG		300		80		100	5.000	2,550
2142	MCT 370 STG		370		98		100	4.000	2,900
2143	MCT 430 STG		430	120	100	3.000	6,000		
2144	MCT 370 HDG	370	7,6	98	55	100	2.500	9,000	

ULTRAVİYOLE KABLO BAĞLARI

UV CABLE TIES



Teknik Özellikler | Characteristics

Ham Madde : Polyamide 66W
Material

Çalışma Sıcaklığı : -40°C +85°C
Operating Temp.

Uygulama Sıcaklığı : -10°C +60°C
Application Temp.

Yanma Derecesi : UL 94 V-2
Flammability Rating

Halojeniz : Evet / Yes
Halogen Free

Kullanım Alanları | Usage Areas

Denizcilik Endüstrisi
Maritime Industry

Elektrik Endüstrisi
Electrical Industry

Endüstriyel Kablolama
Industrial Cabling

Otomotiv Sanayi
Automotive Industry

Enerji Sektörü
Energy Industry

Yapı ve İnşaat Sektörü
Construction & Building Industry



RoHS Compliance

ISO 9001

CE

UL 94 V-2

EN 12385

EN 12386

EN 12387

EN 12388

EN 12389

EN 12390

EN 12391

EN 12392

EN 12393

EN 12394

EN 12395

EN 12396

EN 12397

EN 12398

EN 12399

EN 12400

EN 12401

EN 12402

EN 12403

EN 12404

EN 12405

EN 12406

EN 12407

EN 12408

EN 12409

EN 12410

EN 12411

EN 12412

EN 12413

EN 12414

EN 12415

EN 12416

EN 12417

EN 12418

EN 12419

EN 12420

EN 12421

EN 12422

EN 12423

EN 12424

EN 12425

EN 12426

EN 12427

EN 12428

EN 12429

EN 12430

EN 12431

EN 12432

EN 12433

EN 12434

EN 12435

EN 12436

EN 12437

EN 12438

EN 12439

EN 12440

EN 12441

EN 12442

EN 12443

EN 12444

EN 12445

EN 12446

EN 12447

EN 12448

EN 12449

EN 12450

EN 12451

EN 12452

EN 12453

EN 12454

EN 12455

EN 12456

EN 12457

EN 12458

EN 12459

EN 12460

EN 12461

EN 12462

EN 12463

EN 12464

EN 12465

EN 12466

EN 12467

EN 12468

EN 12469

EN 12470

EN 12471

EN 12472

EN 12473

EN 12474

EN 12475

EN 12476

EN 12477

EN 12478

EN 12479

EN 12480

EN 12481

EN 12482

EN 12483

EN 12484

EN 12485

EN 12486

EN 12487

EN 12488

EN 12489

EN 12490

EN 12491

EN 12492

EN 12493

EN 12494

EN 12495

EN 12496

EN 12497

EN 12498

EN 12499

EN 12500

EN 12501

EN 12502

EN 12503

EN 12504

EN 12505

EN 12506

EN 12507

EN 12508

EN 12509

EN 12510

EN 12511

EN 12512

EN 12513

EN 12514

EN 12515

EN 12516

EN 12517

EN 12518

EN 12519

EN 12520

EN 12521

EN 12522

EN 12523

EN 12524

EN 12525

EN 12526

EN 12527

EN 12528

EN 12529

EN 12530

EN 12531

EN 12532

EN 12533

EN 12534

EN 12535

EN 12536

EN 12537

EN 12538

EN 12539

EN 12540

EN 12541

EN 12542

EN 12543

EN 12544

EN 12545

EN 12546

EN 12547

EN 12548

EN 12549

EN 12550

EN 12551

EN 12552

EN 12553

EN 12554

EN 12555

EN 12556

EN 12557

EN 12558

EN 12559

EN 12560

EN 12561

EN 12562

EN 12563

EN 12564

EN 12565

EN 12566

EN 12567

EN 12568

EN 12569

EN 12570

EN 12571

EN 12572

EN 12573

EN 12574

EN 12575

EN 12576

EN 12577

EN 12578

EN 12579

EN 12580

EN 12581

EN 12582

EN 12583

EN 12584

EN 12585

EN 12586

EN 12587

EN 12588

EN 12589

EN 12590

EN 12591

EN 12592

EN 12593

EN 12594

EN 12595

EN 12596

EN 12597

EN 12598

EN 12599

EN 12600

EN 12601

EN 12602

EN 12603

EN 12604

EN 12605

EN 12606

EN 12607

EN 12608

EN 12609

EN 12610

EN 12611

EN 12612

EN 12613

EN 12614

EN 12615

EN 12616

EN 12617

EN 12618

EN 12619

EN 12620

EN 12621

EN 12622

EN 12623

EN 12624

EN 12625

EN 12626

EN 12627

EN 12628

EN 12629

EN 12630

EN 12631

EN 12632

EN 12633

EN 12634

EN 12635

EN 12636

EN 12637

EN 12638

EN 12639

EN 12640

EN 12641

EN 12642

EN 12643

EN 12644

EN 12645

EN 12646

EN 12647

EN 12648

EN 12649

EN 12650

EN 12651

EN 12652

EN 12653

EN 12654

EN 12655

EN 12656

EN 12657

EN 12658

EN 12659

EN 12660

EN 12661

EN 12662

EN 12663

EN 12664

EN 12665

EN 12666

EN 12667

EN 12668

EN 12669

EN 12670

EN 12671

EN 12672

EN 12673

EN 12674

EN 12675

EN 12676

EN 12677

EN 12678

EN 12679

EN 12680

EN 12681

EN 12682

EN 12683

EN 12684

EN 12685

EN 12686

EN 12687

EN 12688

EN 12689

EN 12690

EN 12691

EN 12692

EN 12693

EN 12694

EN 12695

EN 12696

EN 12697

EN 12698

EN 12699

EN 12700

EN 12701

EN 12702

EN 12703

EN 12704

EN 12705

EN 12706

EN 12707

EN 12708

EN 12709

EN 12710

EN 12711

EN 12712

EN 12713

EN 12714

EN 12715

EN 12716

EN 12717

EN 12718

EN 12719

EN 12720

EN 12721

EN 12722

EN 12723

EN 12724

EN 12725

EN 12726

EN 12727

EN 12728

EN 12729

EN 12730

EN 12731

EN 12732

EN 12733

EN 12734

EN 12735

EN 12736

EN 12737

EN 12738

EN 12739

EN 12740

EN 12741

EN 12742

EN 12743

EN 12744

EN 12745

EN 12746

EN 12747

EN 12748

EN 12749

EN 12750

EN 12751

EN 12752

EN 12753

EN 12754

EN 12755

EN 12756

EN 12757

EN 12758

EN 12759

EN 12760

EN 12761

EN 12762

EN 12763

EN 12764

EN 12765

EN 12766

EN 12767

EN 12768

EN 12769

EN 12770

EN 12771

EN 12772

EN 12773

EN 12774

EN 12775

EN 12776

EN 12777

EN 12778

EN 12779

EN 12780

EN 12781

EN 12782

EN 12783

EN 12784

EN 12785

EN 12786

EN 12787

EN 12788

EN 12789

EN 12790

EN 12791

EN 12792

EN 12793

EN 12794

EN 12795

EN 12796

EN 12797

EN 12798

EN 12799

EN 12800

EN 12801

EN 12802

EN 12803

EN 12804

EN 12805

EN 12806

EN 12807

EN 12808

EN 12809

EN 12810

EN 12811

EN 12812

EN 12813

EN 12814

EN 12815

EN 12816

EN 12817

EN 12818

EN 12819

EN 12820

EN 12821

EN 12822

EN 12823

EN 12824

EN 12825

EN 12826

EN 12827

EN 12828

EN 12829

EN 12830

EN 12831

EN 12832

EN 12833

EN 12834

EN 12835

EN 12836

EN 12837

EN 12838

EN 12839

EN 12840

EN 12841

EN 12842

EN 12843

EN 12844

EN 12845

EN 12846

EN 12847

EN 12848

EN 12849

EN 12850

EN 12851

EN 12852

EN 12853

EN 12854

EN 12855

EN 12856

EN 12857

EN 12858

EN 12859

EN 12860

EN 12861

EN 12862

EN 12863

EN 12864

EN 12865

EN 12866

EN 12867

EN 12868

EN 12869

EN 12870

EN 12871

EN 12872

EN 12873

EN 12874

EN 12875

EN 12876

EN 12877

EN 12878

EN 12879

EN 12880

EN 12881

EN 12882

EN 12883

EN 12884

EN 12885

EN 12886

EN 12887

EN 12888

EN 12889

EN 12890

EN 12891

EN 12892

EN 12893

EN 12894

EN 12895

EN 12896

EN 12897

EN 12898

EN 12899

EN 12900

EN 12901

EN 12902

EN 12903

EN 12904

EN 12905

EN 12906

EN 12907

EN 12908

EN 12909

EN 12910

EN 12911

EN 12912

EN 12913

EN 12914

EN 12915

EN 12916

EN 12917

EN 12918

EN 12919

EN 12920

EN 12921

EN 12922

EN 12923

EN 12924

EN 12925

EN 12926

EN 12927

EN 12928

EN 12929

EN 12930

EN 12931

EN 12932

EN 12933

EN 12934

EN 12935

EN 12936

EN 12937

EN 12938

EN 12939

EN 12940

EN 12941

EN 12942

EN 12943

EN 12944

EN 12945

EN 12946

EN 12947

EN 12948

EN 12949

EN 12950

EN 12951

EN 12952

EN 12953

EN 12954

EN 12955

EN 12956

EN 12957

EN 12958

EN 12959

EN 12960

EN 12961

EN 12962

EN 12963

EN 12964

EN 12965

EN 12966

EN 12967

EN 12968

EN 12969

EN 12970

EN 12971

EN 12972

EN 12973

EN 12974

EN 12975

EN 12976

EN 12977

EN 12978

EN 12979

EN 12980

EN 12981

EN 12982

EN 12983

EN 12984

EN 12985

EN 12986

EN 12987

EN 12988

EN 12989

EN 12990

EN 12991

EN 12992

EN 12993

EN 12994

EN 12995

EN 12996

EN 12997

EN 12998

EN 12999

EN 13000

EN 13001

EN 13002

EN 13003

EN 13004

EN 13005

EN 13006

EN 13007

EN 13008

EN 13009

EN 13010

EN 13011

EN 13012

EN 13013

EN 13014

EN 13015

EN 13016

EN 13017

EN 13018

EN 13019

EN 13020

EN 13021

EN 13022

EN 13023

EN 13024

EN 13025

EN 13026

EN 13027

EN 13028

EN 13029

EN 13030

EN 13031

EN 13032

EN 13033

EN 13034

EN 13035

EN 13036

EN 13037

EN 13038

EN 13039

EN 13040

EN 13041

EN 13042

EN 13043

EN 13044

EN 13045

EN 13046

EN 13047

EN 13048

EN 13049

EN 13050

EN 13051

EN 13052

EN 13053

EN 13054

EN 13055

EN 13056

EN 13057

EN 13058

EN 13059

EN 13060

EN 13061

EN 13062

EN 13063

EN 13064

EN 13065

EN 13066

EN 13067

EN 13068

EN 13069

EN 13070

EN 13071

EN 13072

EN 13073

EN 13074

EN 13075

EN 13076

EN 13077

EN 13078

EN 13079

EN 13080

EN 13081

EN 13082

EN 13083

EN 13084

EN 13085

EN 13086

EN 13087

EN 13088

EN 13089

EN 13090

EN 13091

EN 13092

EN 13093

EN 13094

EN 13095

EN 13096

EN 13097

EN 13098

EN 13099

EN 13100

EN 13101

EN 13102

EN 13103

EN 13104

EN 13105

EN 13106

EN 13107

EN 13108

EN 13109

EN 13110

EN 13111

EN 13112

EN 13113

EN 13114

EN 13115

EN 13116

EN 13117

EN 13118

EN 13119

EN 13120

EN 13121

EN 13122

EN 13123

EN 13124

EN 13125

EN 13126

EN 13127

EN 13128

EN 13129

EN 13130

EN 13131

EN 13132

EN 13133

EN 13134

EN 13135

EN 13136

EN 13137

EN 13138

EN 13139

EN 13140

EN 13141

EN 13142

EN 13143

EN 13144

EN 13145

EN 13146

EN 13147

EN 13148

EN 13149

EN 13150

EN 13151

EN 13152

EN 13153

EN 13154

EN 13155

EN 13156

EN 13157

EN 13158

EN 13159

EN 13160

EN 13161

EN 13162

EN 13163

EN 13164

EN 13165

EN 13166

EN 13167

EN 13168

EN 13169

EN 13170

EN 13171

EN 13172

EN 13173

EN 13174

EN 13175

EN 13176

EN 13177

EN 13178

EN 13179

EN 13180

EN 13181

EN 13182

EN 13183

EN 13184

EN 13185

EN 13186

EN 13187

EN 13188

EN 13189

EN 13190

EN 13191

EN 13192

EN 13193

EN 13194

EN 13195

EN 13196

EN 13197

EN 13198

EN 13199

EN 13200

EN 13201

EN 13202

EN 13203

EN 13204

EN 13205

EN 13206

EN 13207

EN 13208

EN 13209

EN 13210

EN 13211

EN 13212

EN 13213

EN 13214

EN 13215

EN 13216

EN 13217

EN 13218

EN 13219

EN 13220

EN 13221

EN 13222

EN 13223

EN 13224

EN 13225

EN 13226

EN 13227

EN 13228

EN 13229

EN 13230

EN 13231

EN 13232

EN 13233

EN 13234

EN 13235

EN 13236

EN 13237

EN 13238

EN 13239

EN 13240

EN 13241

EN 13242

EN 13243

EN 13244

EN 13245

EN 13246

EN 13247

EN 13248

EN 13249

EN 13250

EN 13251

EN 13252

EN 13253

EN 13254

EN 13255

EN 13256

EN 13257

EN 13258

EN 13259

EN 13260

EN 13261

EN 13262

EN 13263

EN 13264

EN 13265

EN 13266

EN 13267

EN 13268

EN 13269

EN 13270

EN 13271

EN 13272

EN 13273

EN 13274

EN 13275

EN 13276

EN 13277

PASLANMAZ ÇELİK KABLO BAĞLARI

STAINLESS STEEL CABLE TIES



Teknik Özellikler | Characteristics

Ham Madde Material	: AISI 304 Paslanmaz Çelik AISI 304 Stainless Steel
Çalışma Sıcaklığı Operating Temp.	: -80°C +538°C
Yanma Derecesi Flammability Rating	: UL 94 V-2
Halojeniz Halogen Free	: Evet / Yes
Dirençli Olduğu Yerler Where it is resistant	: Asitlere, yağlara, greslere, kimyasallara, deniz suyuna ve UV ışınlarına karşı mükemmel direnç Acids, oils, greases, chemicals, seawater and excellent resistance to UV rays.

Where it is resistant

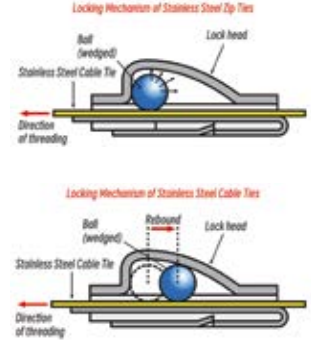
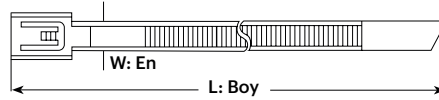

Locking Mechanism - The self-locking head desing speeds installation and locks into place at any length along the tie.

The fully enclosed head does not allow dirt or grit to interfere with the locking mechanism.



Sipariş Kodu Order Code	Ürün Kodu Product Code	Malzeme Material	Ölçüler Dimensions		Maksimum Sıkma Çapı Max. Clamping Dia (mm)	Açılma Mukavemeti Tensile Strength (kg)	Ambalaj Adetleri Packing Quantities		Birim Fiyat Unit Price Adet / Pcs TL
			L: Uzunluk (mm)	W: En (mm)			Paket / Ad. Packet / Pcs	Koli / Ad. Parcel / Pcs	
2301	MSS 150 ST	(AISI 304) Paslanmaz Çelik	150	4,6	33	55	100	8.000	4,800
2302	MSS 200 ST		200		50		100	6.000	4,400
2303	MSS 250 ST		250		67		100	5.000	6,300
2304	MSS 300 ST		300		75		100	5.000	6,800
2305	MSS 370 ST		370		102		100	4.000	7,500
2306	MSS 450 ST		450		130		100	3.000	8,500
2307	MSS 520 ST		520		152		100	3.000	9,500
2308	MSS 680 ST		680		203		100	2.000	11,500
2309	MSS 840 ST		840		254		100	1.000	14,000
2310	MSS 200 HD	(AISI 304) Paslanmaz Çelik	200	7,9	50	120	100	5.000	9,000
2311	MSS 300 HD		300		75		100	4.000	10,500
2312	MSS 370 HD		370		102		100	3.000	12,500
2313	MSS 450 HD		450		130		100	3.000	16,500
2314	MSS 520 HD		520		152		100	2.000	15,000
2315	MSS 680 HD		680		203		100	2.000	18,000
2316	MSS 840 HD		840		254		100	1.000	22,000
2317	MSS 1000 HD		1000		305		100	1.000	36,000

- Kendiliğinden kilitlenen kafa tasarımı kurulumu hızlandırır ve bağlantı gövdesi boyunca herhangi bir uzunlukta yerine kilitlenir.
- Güçlü ve dayanıklı kablo bağlama yöntemi temin eder.
- Pürüzsüz yüzeyler ve yuvarlatılmış kenarlar kablo korunmasını ve çalışanın güvenliğini garanti eder
- Elektrik tesisatlarında ve yangın tesisatlarında, yangın durumunda korunması gereken ekipmanları sabitlemek için alev güvenliği olarak kullanılır
- Gemi yapım endüstrisinde, petrokimya tesislerinde, petrol platformlarında ve yangın riski olan ortamlar.
- Yüksek mekanik ve UV direncinin gerekli olduğu fotovoltaik tesislerde kullanılabilir.
- Genel amaçlı uygulamalar için 304 Paslanmaz Çelik

- Self-locking head design speeds installation and locks into place at any length along tie body
- Provides strong and durable cable binding method.
- Smooth surfaces and rounded edges assures cable protection and worker safety
- Electrical installations and fire in installations fire to be protected in case flame for fixing equipment used for security
- In the shipbuilding industry, petrochemical plants, oil platforms and fire risk environments
- It can be used in photovoltaic facilities where high mechanical and UV resistance is required
- 304 stainless steel for general-purpose applications

PVC KAPLI PASLANMAZ ÇELİK KABLO BAĞLARI

PVC COATED STAINLESS STEEL CABLE TIES



Teknik Özellikler | Characteristics

Ham Madde : AISI 304 PVC Kaplı Paslanmaz Çelik
Material : AISI 304 PVC Coated Stainless Steel

Çalışma Sıcaklığı : -40 °C +150 °C
Operating Temp.

Yanma Derecesi : UL 94 V-2
Flammability Rating

Halojeniz : Evet / Yes
Halogen Free

Dirençli Olduğu Yerler : Asitlere, yağlara, greslere, kimyasallara, deniz suyuna ve UV ışınlarına karşı mükemmel direnç
Where it is resistant : Acids, oils, greases, chemicals, seawater and excellent resistance to UV rays.

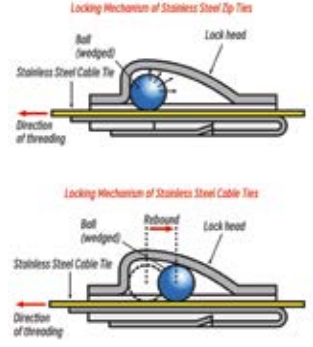
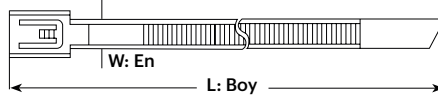

Locking Mechanism - The self-locking head desing speeds installation and locks into place at any length along the tie.

The fully enclosed head does not allow dirt or grit to interfere with the locking mechanism.



Sipariş Kodu Order Code	Ürün Kodu Product Code	Malzeme Material	Ölçüler Dimensions		Maksimum Sıkma Çapı Max. Clamping Dia (mm)	Açılma Mukavemeti Tensile Strength (kg)	Ambalaj Adetleri Packing Quantities		Birim Fiyat Unit Price Adet / Pcs TL
			L: Uzunluk (mm)	W: En (mm)			Paket / Ad. Packet / Pcs	Koli / Ad. Parcel / Pcs	
2401	MCSS 150 ST	PVC Kaplı Pas.Çelik PVC Coated Stainless Steel	150	4,6	33	55	100	8.000	7,000
2402	MCSS 200 ST		200		50		100	6.000	7,800
2403	MCSS 250 ST		250		67		100	5.000	8,700
2404	MCSS 300 ST		300		75		100	5.000	9,600
2405	MCSS 370 ST		370		102		100	4.000	11,500
2406	MCSS 520 ST		520		152		100	3.000	15,000
2407	MCSS 680 ST		680		203		100	2.000	18,500
2408	MCSS 840 ST		840		254		100	1.000	23,500
2409	MCSS 200 HD	PVC Kaplı Pas.Çelik PVC Coated Stainless Steel	200	7,9	50	120	100	5.000	12,000
2410	MCSS 300 HD		300		75		100	4.000	15,200
2411	MCSS 370 HD		370		102		100	3.000	17,700
2412	MCSS 520 HD		520		152		100	2.000	23,200
2413	MCSS 680 HD		680		203		100	2.000	28,400
2414	MCSS 840 HD		840		254		100	1.000	33,500

- Yalıtım amacıyla Polyester ile kaplanmıştır ve daha iyi bir dış mekan uygulaması sağlar.
- Kendiliğinden kilitlenen kafa tasarımı kurulumu hızlandırır ve bağlantı gövdesi boyunca herhangi bir uzunlukta yerine kilitlenir.
- Güçlü ve dayanıklı kablo bağlama yöntemi temin eder.
- Pürüzsüz yüzeyler ve yuvarlatılmış kenarlar kablo korunmasını ve çalışanın güvenliğini garanti eder
- Elektrik tesisatlarında ve yangın tesisatlarında yangın durumunda korunması gereken ekipmanları sabitlemek için alev güvenliği olarak kullanılır
- Gemi yapım endüstrisinde, petrokimya tesislerinde, petrol platformlarında ve yangın riski olan ortamlar.
- Yüksek mekanik ve UV direncinin gerekli olduğu fotovoltaik tesislerde kullanılabilir.
- Genel amaçlı uygulamalar için 304 Paslanmaz Çelik

- Coated with polyester for insulation purposes and provides a better outdoor application.
- Self-locking head design speeds installation and locks into place at any length along tie body.
- Provides strong and durable cable binding method.
- Smooth surfaces and rounded edges assures cable protection and worker safety.
- Electrical installations and fire in installations fire to be protected in case flame for fixing equipment used for security.
- In the shipbuilding industry, petrochemical plants, oil platforms and fire risk environments
- It can be used in photovoltaic facilities where high mechanical and UV resistance is required.
- 304 stainless steel for general-purpose applications

ETİKETLİ BEYAZ KABLO BAĞLARI

WHITE CABLE TIES WITH LABEL

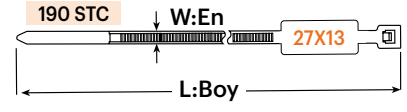
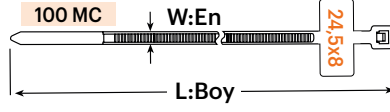

Teknik Özellikler | Characteristics

Ham Madde : Polyamide 6.6
Material
Çalışma Sıcaklığı : -40 °C + 85 °C
Operating Temp.

Sipariş Kodu Order Code	Ürün Kodu Product Code	Renk Color	Ölçüler Dimensions		Maksimum Sıkma Çapı Max. Clamping Dia (mm)	Açılma Mukavemeti Tensile Strength (kg)	Ambalaj Adetleri Packing Quantities		Birim Fiyat Unit Price Adet / Pcs TL
			L: Uzunluk (mm)	W: En (mm)			Paket / Ad. Packet / Pcs	Koli / Ad. Parcel / Pcs	
2501	MCT 100 MC	Beyaz White	100	2,5	22	8	100	30.000	1,200
2503	MCT 190 STC		190	4,8	50	22	100	12.000	2,800

AÇILABİLİR KABLO BAĞLARI

RELEASABLE CABLE TIES

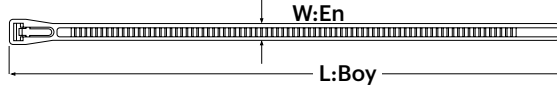

Teknik Özellikler | Characteristics

Ham Madde : Polyamide 6.6
Material
Çalışma Sıcaklığı : -40 °C + 85 °C
Operating Temp.

Sipariş Kodu Order Code	Ürün Kodu Product Code	Renk Color	Ölçüler Dimensions		Maksimum Sıkma Çapı Max. Clamping Dia (mm)	Açılma Mukavemeti Tensile Strength (kg)	Ambalaj Adetleri Packing Quantities		Birim Fiyat Unit Price Adet / Pcs TL
			L: Uzunluk (mm)	W: En (mm)			Paket / Ad. Packet / Pcs	Koli / Ad. Parcel / Pcs	
2504	MCT RSH 200 HD	Beyaz White	200	7,6	69	28	100	4.000	3,900
2505	MCT RSH 370 HD		370		145		100	2.500	6,000

YAPIŞKANLI KROŞE

SELF-ADHESIVE CABLE TIE MOUNTS

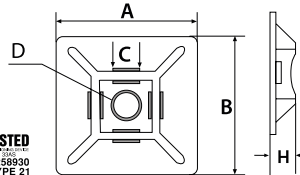

Teknik Özellikler | Characteristics

Ham Madde : Polyamide 6.6
Material
Çalışma Sıcaklığı : -40 °C + 85 °C
Operating Temp.

Sipariş Kodu Order Code	Ürün Kodu Product Code	Renk Color	Ölçüler Dimensions (mm)					Taşıma Mukavemeti Bearing Strength (kg)	Ambalaj Adetleri Packing Quantities		Birim Fiyat Unit Price Adet / Pcs TL
			A	B	C	D	H		Paket / Ad. Packet / Pcs	Koli / Ad. Parcel / Pcs	
2512	MHW 3A	Beyaz White	19	19	3,6	3,2	4,5	10	100	20.000	1,800
2513	MHW 4A		28	28	4,8	5,0	5,5	16	100	5.000	3,250
2514	MHW 3AB	Siyah Black	19	19	3,6	3,2	4,5	10	100	20.000	1,800
2515	MHW 4AB		28	28	4,8	5,0	5,5	16	100	5.000	3,250

DÜBEL KROŞE

CABLE TIE HOLDER

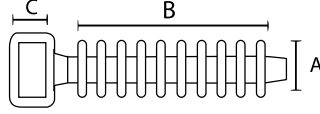

Teknik Özellikler | Characteristics

Ham Madde : Polyamide 6.6
Material
Çalışma Sıcaklığı : -40 °C + 85 °C
Operating Temp.



Sipariş Kodu Order Code	Ürün Kodu Product Code	Renk Color	Ölçüler Dimensions (mm)			Maksimum Kablo Bağı Eni Max.Cable Tie Width (mm)	Ambalaj Adetleri Packing Quantities		Birim Fiyat Unit Price Adet / Pcs TL
			A	B	C		Paket / Ad. Packet / Pcs	Koli / Ad. Parcel / Pcs	
2533	MTH 2/9.5	Siyah Black	9,5	36	7	9,7	100	8.000	1,750

VİDALI KROŞE

CABLE TIE SCREW MOUNTS

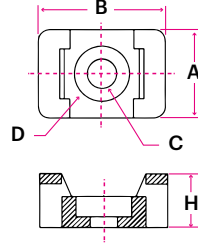

Teknik Özellikler | Characteristics

Ham Madde : Polyamide 6.6
Material
Çalışma Sıcaklığı : -40 °C + 85 °C
Operating Temp.



Sipariş Kodu Order Code	Ürün Kodu Product Code	Renk Color	Ölçüler Dimensions (mm)					Maksimum Kablo Bağı Eni Max.Cable Tie Width (mm)	Ambalaj Adetleri Packing Quantities		Birim Fiyat Unit Price Adet / Pcs TL
			A	B	C	D	H		Paket / Ad. Packet / Pcs	Koli / Ad. Parcel / Pcs	
2516	MVK 1	Beyaz White	10	17	3,5	5,1	7,0	4,8	100	5.000	1,350
2517	MVK 2	Beyaz White	17	23	6,3	9,0	9,8	7,6	100	5.000	1,950
2518	MVK 1B	Siyah Black	10	17	3,5	5,1	7,0	4,8	100	5.000	1,350
2519	MVK 2B	Siyah Black	17	23	6,3	9,0	9,8	7,6	100	5.000	1,950

KABLO BAĞI ETİKET TAŞIYICI

CABLE TIE LABEL HOLDERS

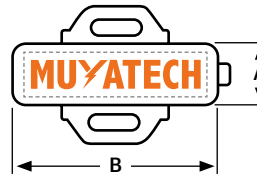
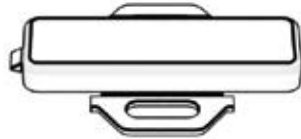

Teknik Özellikler | Characteristics

Ham Madde : Polipropilen
Material
Çalışma Sıcaklığı : 0 °C +90 °C
Operating Temp.



Sipariş Kodu Order Code	Ürün Kodu Product Code	Renk Color	Ölçüler Dimensions (mm)		Etiket Boyu Label Size (mm)	Etiket Eni Label Width (mm)	Maksimum Kablo Bağı Eni Max.Cable Tie Width (mm)	Ambalaj Adetleri Packing Quantities		Birim Fiyat Unit Price Adet / Pcs TL
			A	B				Paket / Ad. Packet / Pcs	Koli / Ad. Parcel / Pcs	
2520	MET 1	Siyah Black	10	35	7	32	7,6	100	12.500	3,200
2521	MET 2	Siyah Black	20	45	17	42		100	6.000	5,800

YAPIŞKANLI PANO ETİKET TAŞIYICI

SELF-ADHESIVE PANEL LABEL HOLDERS



Teknik Özellikler | Characteristics

Ham Madde : ABS Base, PS Cover
Material : + Double-sided Tape
Çalışma Sıcaklığı : -40 °C +60 °C
Operating Temp.

Sipariş Kodu Order Code	Ürün Kodu Product Code	Renk Color	Ölçüler Dimensions (mm)		Etiket Boyu Label Size (mm)	Etiket Eni Label Width (mm)	Ambalaj Adetleri Packing Quantities		Birim Fiyat Unit Price Adet / Pcs TL
			A	B			Paket / Ad. Packet / Pcs	Koli / Ad. Parcel / Pcs	
2522	MPET 1	Siyah Black	17	30	14,4	27,5	100	12.000	3,900
2523	MPET 2		17	50	15,0	49,0	50	6.000	5,500
2524	MPET 3		17	75	15,0	72,0	25	5.000	7,200

KABLO KELEPÇESİ

SCREW MOUNT CABLE CLAMPS

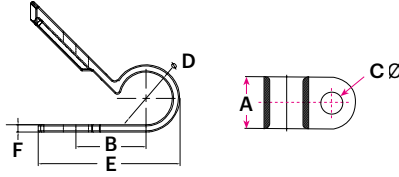

Teknik Özellikler | Characteristics

Ham Madde : Polyamide 6.6 / UL 94 V-2
Material
Çalışma Sıcaklığı : -40 °C + 85 °C
Operating Temp.



Sipariş Kodu Order Code	Ürün Kodu Product Code	Renk Color	Ölçüler Dimensions (mm)						Ambalaj Adetleri Packing Quantities		Birim Fiyat Unit Price Adet / Pcs TL
			A	B	C	D	E	F	Paket / Ad. Packet / Pcs	Koli / Ad. Parcel / Pcs	
2526	MCLP 1/4	Beyaz White	10	10,0	M5	6,4 (1/4")	20,8	1,3	100	5.000	0,870
2527	MCLP 5/16		10	10,0	M5	7,9 (5/16")	22,8	1,3	100	5.000	1,100

YAPIŞKANLI KLİPS (ANAHTAR ASKISI)

SELF-ADHESIVE CABLE CLAMPS

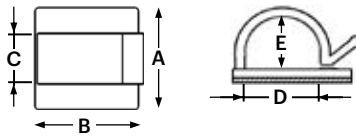

Teknik Özellikler | Characteristics

Ham Madde : Polyamide 6.6 / UL 94 V-2
Material
Çalışma Sıcaklığı : -40 °C + 85 °C
Operating Temp.



Sipariş Kodu Order Code	Ürün Kodu Product Code	Renk Color	Ölçüler Dimensions (mm)				Maksimum Kablo Genişliği (E) Max.Cable Width (mm)	Ambalaj Adetleri Packing Quantities		Birim Fiyat Unit Price Adet / Pcs TL
			A	B	C	D		Paket / Ad. Packet / Pcs	Koli / Ad. Parcel / Pcs	
2535	MYKT 8	Siyah Black	25	25	12,7	12,5	8	100	5.000	4,875
2536	MYKT 12		25	25	12,7	16,5	12	100	5.000	5,250

15



MUYATECH

SIKMALI KABLO PABUÇLARI (SKP)

TUBULAR CABLE LUGS

www.muyatech.com.tr

STANDART TİP SIKMALI KABLO PABUCU

STANDARD TYPE TUBULAR CABLE LUGS

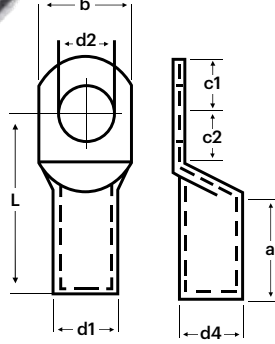

Malzeme | Material

EN 13600 Bakır Boru
Electrolytic Copper Conformed to EN 13600

Yüzey | Surface

- Korozyona karşı %100 koruma sağlayan Kalay kaplama (min. 5-8 mikron)
- Tin-plated to protect 100% against corrosion (min. 5-8 mikron)

Özellikler | Characteristics

- Sıkma işlemi yapılırken kırılmayı, sıkma işlemi sonrasında gevşemeyi önlemek için üretim esnasında tavlı bakır borular kullanılmıştır.
- Annealed copper pipes were used during production to prevent breakage during the squeezing process and loosening after the squeezing process.
- Düz temas yüzeyleri ve iç pah sayesinde basit ve güvenli bağlantı.
- Simple and safe connection due to flat contact surfaces and internal chamfer.
- Üretimde %99.9 oranında iletkenliğe sahip bakır kullanılmıştır
- Copper with a conductivity of 99.9% was used in production.

Sipariş Kodu Order Code	Ürün Kodu Product Code	Kablo Kesiti Cable Section (mm ²)	Civata Deligi Size of Bolt	Ölçüler Dimensions (mm)							Kutu Adet Box Pcs	Birim Fiyat Unit Price Adet / Pcs TL	
				d2	d1	d4	L	a	c1	c2			b
3030	SKP-S 00605	6	M5	5,5	4,0	5,5	20	10,0	5,0	6,0	8,5	1.000	☎
3031	SKP-S 01005	10	M5	5,5	4,5	6,5	22,0	11,5	7,0	7,0	10,0	1.000	19,90
3032	SKP-S 01006		M6	6,5	4,5	6,5	22,0	11,5	7,0	7,0	11,0	1.000	19,90
3033	SKP-S 01008		M8	8,5	4,5	6,5	23,0	11,5	8,0	8,0	13,5	1.000	19,90
3034	SKP-S 01605	16	M5	5,5	5,5	7,5	24,0	12,5	7,5	7,5	12,0	500	28,00
3035	SKP-S 01606		M6	6,5	5,5	7,5	24,0	12,5	7,5	7,5	12,0	500	28,00
3036	SKP-S 01608		M8	8,5	5,5	7,5	25,5	13,0	8,0	8,0	13,5	500	30,00
3037	SKP-S 01610		M10	10,5	5,5	7,5	25,5	13,0	9,0	9,0	16,0	500	30,00
3038	SKP-S 02506	25	M6	6,5	7,0	9,5	30,5	17,0	8,5	8,5	14,0	400	48,00
3039	SKP-S 02508		M8	8,5	7,0	9,5	30,5	17,0	8,5	8,5	14,0	400	48,00
3040	SKP-S 02510		M10	10,5	7,0	9,5	31,5	17,0	10,0	10,0	16,0	300	52,00
3041	SKP-S 02512		M12	13,0	7,0	9,5	34,0	17,0	11,0	11,0	18,0	300	52,00
3042	SKP-S 03506	35	M6	6,5	8,5	11,0	34,5	19,0	9,5	9,5	16,0	200	69,00
3043	SKP-S 03508		M8	8,5	8,5	11,0	34,5	19,0	9,5	9,5	16,0	200	69,00
3044	SKP-S 03510		M10	10,5	8,5	11,0	35,0	19,0	10,0	10,0	16,5	200	73,00
3045	SKP-S 03512		M12	13,0	8,5	11,0	35,0	19,0	10,0	10,0	16,5	150	73,00
3046	SKP-S 05006	50	M6	6,5	10,0	13,0	40,0	21,0	11,0	11,0	19,0	150	100,00
3047	SKP-S 05008		M8	8,5	10,0	13,0	40,0	21,0	11,0	11,0	19,0	150	100,00
3048	SKP-S 05010		M10	10,5	10,0	13,0	40,0	21,0	11,0	11,0	19,0	150	105,00
3049	SKP-S 05012		M12	13,0	10,0	13,0	40,0	21,0	11,0	11,0	19,0	150	105,00
3050	SKP-S 05014		M14	15,0	10,0	13,0	43,0	21,0	13,0	13,0	22,0	150	110,00
3051	SKP-S 07008	70	M8	8,5	11,5	14,5	41,5	23,0	11,0	11,0	21,5	100	143,00
3052	SKP-S 07010		M10	10,5	11,5	14,5	41,5	23,0	11,0	11,0	21,5	100	143,00
3053	SKP-S 07012		M12	13,0	11,5	14,5	41,5	23,0	11,0	11,0	21,5	100	143,00
3054	SKP-S 07014		M14	15,0	11,5	14,5	43,5	23,0	13,0	13,0	23,0	100	160,00
3055	SKP-S 07016		M16	17,0	11,5	14,5	46,5	23,0	16,0	16,0	23,0	100	160,00
3056	SKP-S 09508	95	M8	8,5	13,5	16,5	48,0	26,0	12,0	12,5	24,0	75	175,00
3057	SKP-S 09510		M10	10,5	13,5	16,5	48,0	26,0	12,0	12,5	24,0	75	175,00
3058	SKP-S 09512		M12	13,0	13,5	16,5	48,0	26,0	12,0	12,5	24,0	75	175,00
3059	SKP-S 09514		M14	15,0	13,5	16,5	50,0	26,0	14,0	14,0	26,0	75	195,00
3060	SKP-S 09516		M16	17,0	13,5	16,5	52,0	26,0	16,0	16,0	26,0	75	195,00

STANDART TİP SIKMALI KABLO PABUCU

STANDARD TYPE TUBULAR CABLE LUGS

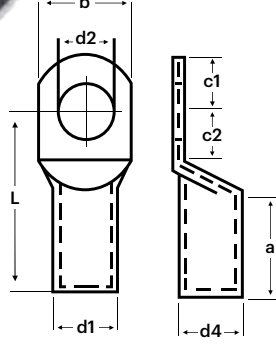

Malzeme | Material

EN 13600 Bakır Boru
Electrolytic Copper Conformed to EN 13600

Yüzey | Surface

- Korozyona karşı %100 koruma sağlayan Kalay kaplama (min. 5-8 mikron)
- Tin-plated to protect 100% against corrosion (min. 5-8 mikron)

Özellikler | Characteristics

- Sıkma işlemi yapılırken kırılmayı, sıkma işlemi sonrasında gevşemeyi önlemek için üretim esnasında tavlı bakır borular kullanılmıştır.
- Annealed copper pipes were used during production to prevent breakage during the squeezing process and loosening after the squeezing process.
- Düz temas yüzeyleri ve iç pah sayesinde basit ve güvenli bağlantı.
- Simple and safe connection due to flat contact surfaces and internal chamfer.
- Üretimde %99.9 oranında iletkenliğe sahip bakır kullanılmıştır.
- Copper with a conductivity of 99.9% was used in production.

Sipariş Kodu Order Code	Ürün Kodu Product Code	Kablo Kesiti Cable Section (mm ²)	Civata Deliği Size of Bolt	Ölçüler Dimensions (mm)								Kutu Adet Box Pcs	Birim Fiyat Unit Price Adet / Pcs TL
				d2	d1	d4	L	a	c1	c2	b		
3061	SKP-S 12010	120	M10	10,5	15,6	19,0	56,0	29,0	13,0	14,5	27,7	50	242,00
3062	SKP-S 12012		M12	13,0	15,6	19,0	56,0	29,0	13,0	14,5	27,7	50	242,00
3063	SKP-S 12014		M14	15,0	15,6	19,0	56,0	29,0	13,0	14,5	27,7	50	242,00
3064	SKP-S 12016		M16	17,0	15,6	19,0	56,0	29,0	13,0	14,5	27,7	50	242,00
3065	SKP-S 12020		M20	21,0	15,6	19,0	56,0	29,0	13,0	14,5	27,7	50	☎
3066	SKP-S 15010	150	M10	10,5	16,5	21,0	57,0	30,0	15,0	15,0	30,5	40	390,00
3067	SKP-S 15012		M12	13,0	16,5	21,0	57,0	30,0	15,0	15,0	30,5	40	390,00
3068	SKP-S 15014		M14	15,0	16,5	21,0	57,0	30,0	15,0	15,0	30,5	40	390,00
3069	SKP-S 15016		M16	17,0	16,5	21,0	57,0	30,0	15,0	15,0	30,5	40	390,00
3070	SKP-S 18510	185	M10	10,5	18,5	23,0	65,5	33,5	17,0	18,0	34,0	30	480,00
3071	SKP-S 18512		M12	13,0	18,5	23,0	65,5	33,5	17,0	18,0	34,0	30	480,00
3072	SKP-S 18514		M14	15,0	18,5	23,0	65,5	33,5	17,0	18,0	34,0	30	480,00
3073	SKP-S 18516		M16	17,0	18,5	23,0	65,5	33,5	17,0	18,0	34,0	30	480,00
3074	SKP-S 24010	240	M10	10,5	21,0	26,0	72,0	39,0	17,0	18,0	38,0	25	630,00
3075	SKP-S 24012		M12	13,0	21,0	26,0	72,0	39,0	17,0	18,0	38,0	25	630,00
3076	SKP-S 24014		M14	15,0	21,0	26,0	72,0	39,0	17,0	18,0	38,0	25	630,00
3077	SKP-S 24016		M16	17,0	21,0	26,0	72,0	39,0	17,0	18,0	38,0	25	630,00
3078	SKP-S 30010	300	M10	10,5	23,5	28,5	77,0	41,0	19,0	19,0	42,0	20	☎
3079	SKP-S 30012		M12	13,0	23,5	28,5	77,0	41,0	19,0	19,0	42,0	20	750,00
3080	SKP-S 30014		M14	15,0	23,5	28,5	77,0	41,0	19,0	19,0	42,0	20	750,00
3081	SKP-S 30016		M16	17,0	23,5	28,5	77,0	41,0	19,0	19,0	42,0	20	500,00
3082	SKP-S 40014	400	M14	15,0	27,0	33,0	88,0	49,0	20,0	20,0	48,0	12	☎
3083	SKP-S 40016		M16	17,0	27,0	33,0	88,0	49,0	20,0	20,0	48,0	12	
3084	SKP-S 40020		M20	21,0	27,0	33,0	88,0	49,0	20,0	20,0	48,0	12	
3085	SKP-S 50016	500	M16	17,0	30,0	38,0	96,0	52,0	22,0	22,0	55,0	8	☎
3086	SKP-S 50020		M20	21,0	30,0	38,0	96,0	52,0	22,0	22,0	55,0	8	☎
3087	SKP-S 60020	600	M20	21,0	34,0	42,0	113,0	60,0	23,0	23,0	61,0	6	☎

DIN 46235 TİP SIKMALI KABLO PABUCU

DIN 46235 TYPE TUBULAR CABLE LUGS

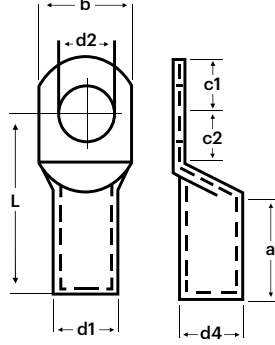

Malzeme | Material

EN 13600 Bakır Boru
Electrolytic Copper Conformed to EN 13600

Yüzey | Surface

- Korozyona karşı %100 koruma sağlayan Kalay kaplama (min. 5-8 mikron)
- Tin-plated to protect 100% against corrosion (min. 5-8 mikron)

Özellikler | Characteristics

- Sıkma işlemi yapılırken kırılmayı, sıkma işlemi sonrasında gevşemeyi önlemek için üretim esnasında tavlı bakır borular kullanılmıştır.
- Annealed copper pipes were used during production to prevent breakage during the squeezing process and loosening after the squeezing process.
- Düz temas yüzeyleri ve iç pah sayesinde basit ve güvenli bağlantı.
- Simple and safe connection due to flat contact surfaces and internal chamfer.
- Üretimde %99.9 oranında iletkenliğe sahip bakır kullanılmıştır
- Copper with a conductivity of 99.9% was used in production.

Sipariş Kodu Order Code	Ürün Kodu Product Code	Kablo Kesiti Cable Section (mm ²)	Civata Deligi Size of Bolt	Ölçüler Dimensions (mm)							Kutu Adet Box Pcs	Birim Fiyat Unit Price Adet / Pcs TL	
				d2	d1	d4	L	a	c1	c2			b
3101	SKP-D 00605	6	M5	5,3	3,8	5,5	24,0	10,0	6,5	7,5	8,5	600	
3102	SKP-D 00606		M6	6,4	3,8	5,5	24,0	10,0	7,5	8,0	8,5	600	☎
3103	SKP-D 00608		M8	8,4	3,8	5,5	24,0	10,0	10,0	10,0	13,0	600	
3104	SKP-D 01005	10	M5	5,3	4,5	6,0	27,0	10,0	7,0	8,5	9,0	500	24,90
3105	SKP-D 01006		M6	6,4	4,5	6,0	27,0	10,0	7,0	8,5	9,0	500	24,90
3106	SKP-D 01008		M8	8,4	4,5	6,0	27,0	10,0	7,0	8,5	13,0	500	☎
3107	SKP-D 01606	16	M6	6,4	5,5	8,5	36,0	20,0	7,5	8,0	13,0	250	95,00
3108	SKP-D 01608		M8	8,4	5,5	8,5	36,0	20,0	7,5	8,0	13,0	250	95,00
3109	SKP-D 01610		M10	10,5	5,5	8,5	36,0	20,0	12,0	12,0	17,0	250	95,00
3110	SKP-D 01612		M12	10,5	5,5	8,5	36,0	20,0	13,0	13,0	18,0	250	☎
3111	SKP-D 02506	25	M6	6,4	7,0	10,0	38,0	20,0	7,5	8,0	14,0	200	130,00
3112	SKP-D 02508		M8	8,4	7,0	10,0	38,0	20,0	10,0	10,0	16,0	200	130,00
3113	SKP-D 02510		M10	10,5	7,0	10,0	38,0	20,0	12,0	12,0	17,0	200	130,00
3114	SKP-D 02512		M12	13,0	7,0	10,0	38,0	20,0	13,0	13,0	19,0	200	130,00
3115	SKP-D 03506	35	M6	6,4	8,2	12,5	42,0	20,0	7,5	8,0	17,0	120	☎
3116	SKP-D 03508		M8	8,4	8,2	12,5	42,0	20,0	10,0	10,0	17,0	120	240,00
3117	SKP-D 03510		M10	10,5	8,2	12,5	42,0	20,0	12,0	12,0	19,0	120	240,00
3118	SKP-D 03512		M12	13,0	8,2	12,5	42,0	20,0	13,0	13,0	21,0	120	240,00
3119	SKP-D 03514		M14	14,5	8,2	12,5	42,0	20,0	14,5	14,5	21,0	120	☎
3120	SKP-D 05008	50	M8	8,4	10,0	14,5	52,0	28,0	10,0	10,0	20,0	65	305,00
3121	SKP-D 05010		M10	10,5	10,0	14,5	52,0	28,0	12,0	12,0	22,0	65	305,00
3122	SKP-D 05012		M12	13,0	10,0	14,5	52,0	28,0	13,0	13,0	24,0	65	305,00
3123	SKP-D 05014		M14	14,5	10,0	14,5	52,0	28,0	14,5	14,5	24,0	65	☎
3124	SKP-D 05016		M16	17,0	10,0	14,5	52,0	28,0	16,0	16,0	28,0	65	☎
3125	SKP-D 07008	70	M8	8,4	11,5	16,5	55,0	28,0	10,0	10,0	24,0	50	464,00
3126	SKP-D 07010		M10	10,5	11,5	16,5	55,0	28,0	12,0	12,0	24,0	50	464,00
3127	SKP-D 07012		M12	13,0	11,5	16,5	55,0	28,0	13,0	13,0	24,0	50	464,00
3128	SKP-D 07014		M14	15,0	11,5	14,5	55,0	28,0	14,5	14,5	24,0	50	☎
3129	SKP-D 07016		M16	17,0	11,5	16,5	55,0	28,0	16,0	16,0	30,0	50	☎
3130	SKP-D 09508	95	M8	8,4	13,5	19,0	65,0	35,0	12,0	12,0	28,0	35	☎
3131	SKP-D 09510		M10	10,5	13,5	19,0	65,0	35,0	12,0	12,0	28,0	35	688,00
3132	SKP-D 09512		M12	13,0	13,5	19,0	65,0	35,0	13,0	13,0	28,0	35	688,00
3133	SKP-D 09514		M14	15,0	13,5	19,0	65,0	35,0	14,5	14,5	28,0	35	☎
3134	SKP-D 09516		M16	17,0	13,5	19,0	65,0	35,0	16,0	16,0	32,0	35	☎

DIN 46235 TİP SIKMALI KABLO PABUCU

DIN 46235 TYPE TUBULAR CABLE LUGS

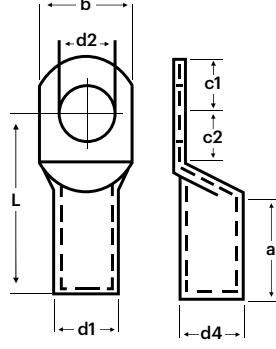

Malzeme | Material

EN 13600 Bakır Boru
Electrolytic Copper Conformed to EN 13600

Yüzey | Surface

- Korozyona karşı %100 koruma sağlayan Kalay kaplama (min. 5-8 mikron)
- Tin-plated to protect 100% against corrosion (min. 5-8 mikron)

Özellikler | Characteristics

- Sıkma işlemi yapılırken kırılmayı, sıkma işlemi sonrasında gevşemeyi önlemek için üretim esnasında tavlı bakır borular kullanılmıştır.
- Annealed copper pipes were used during production to prevent breakage during the squeezing process and loosening after the squeezing process.
- Düz temas yüzeyleri ve iç pah sayesinde basit ve güvenli bağlantı.
- Simple and safe connection due to flat contact surfaces and internal chamfer.
- Üretimde %99.9 oranında iletkenliğe sahip bakır kullanılmıştır
- Copper with a conductivity of 99.9% was used in production.

Sipariş Kodu Order Code	Ürün Kodu Product Code	Kablo Kesiti Cable Section (mm ²)	Civata Deligi Size of Bolt	Ölçüler Dimensions (mm)							Kutu Adet Box Pcs	Birim Fiyat Unit Price Adet / Pcs TL		
				d2	d1	d4	L	a	c1	c2			b	
3135	SKP-D 12010	120	M10	10,5	15,5	21,0	70,0	35,0	15,0	16,0	32,0	25	636,00	
3136	SKP-D 12012		M12	13,0	15,5	21,0	70,0	35,0	16,0	17,0	32,0	25	636,00	
3137	SKP-D 12014		M14	15,0	15,5	21,0	70,0	35,0	18,0	19,0	32,0	25	☎	
3138	SKP-D 12016		M16	17,0	15,5	21,0	70,0	35,0	19,0	20,0	32,0	25	☎	
3139	SKP-D 12020		M20	21,0	15,5	21,0	70,0	35,0	21,0	22,0	38,0	25	☎	
3140	SKP-D 15010	150	M10	10,5	17,0	23,5	78,0	35,0	15,0	16,0	34,0	20	1.216,00	
3141	SKP-D 15012		M12	13,0	17,0	23,5	78,0	35,0	16,0	17,0	34,0	20	1.216,00	
3142	SKP-D 15014		M14	15,0	17,0	23,5	78,0	35,0	19,0	20,0	34,0	20	☎	
3143	SKP-D 15016		M16	17,0	17,0	23,5	78,0	35,0	15,0	15,0	34,0	20	☎	
3144	SKP-D 15020		M20	21,0	17,0	23,5	78,0	35,0	15,0	15,0	40,0	20	☎	
3145	SKP-D 18510	185	M10	10,5	19,0	25,5	82,0	40,0	15,0	16,0	37,0	15	1.392,00	
3146	SKP-D 18512		M12	13,0	19,0	25,5	82,0	40,0	16,0	17,0	37,0	15	1.392,00	
3147	SKP-D 18514		M14	15,0	19,0	25,5	82,0	40,0	19,0	20,0	37,0	15	☎	
3148	SKP-D 18516		M16	17,0	19,0	25,5	82,0	40,0	19,0	20,0	34,0	15	☎	
3149	SKP-D 18520		M20	21,0	19,0	25,5	82,0	40,0	21,0	22,0	34,0	15	☎	
3150	SKP-D 24012	240	M12	13,0	21,5	29,0	92,0	40,0	16,0	17,0	42,0	10	2.000,00	
3151	SKP-D 24014		M14	15,0	21,5	29,0	92,0	40,0	19,0	20,0	42,0	10	☎	
3152	SKP-D 24016		M16	17,0	21,5	29,0	92,0	40,0	19,0	20,0	42,0	10	2.000,00	
3153	SKP-D 24020		M20	21,0	21,5	29,0	92,0	40,0	21,0	22,0	45,0	10	2.000,00	
3154	SKP-D 30014		300	M14	15,0	24,5	32,0	100,0	50,0	19,0	22,0	48,0	10	☎
3155	SKP-D 30016	M16		17,0	24,5	32,0	100,0	50,0	19,0	22,0	48,0	10	2.560,00	
3156	SKP-D 30020	M20		21,0	24,5	32,0	100,0	50,0	22,0	22,0	48,0	10	2.560,00	
3157	SKP-D 40016	400		M16	17,0	27,5	38,5	115,0	70,0	25,0	25,0	55,0	8	☎
3158	SKP-D 40020			M20	21,0	27,5	38,5	115,0	70,0	25,0	25,0	55,0	8	☎
3159	SKP-D 50020		500	M20	21,0	31,0	42,0	125,0	70,0	25,0	25,0	60,0	4	☎
3160	SKP-D 62520	625	M20	21,0	34,5	44,0	135,0	80,0	25,0	25,0	55,0	4	☎	

EKONOMİK TİP SIKMALI KABLO PABUCU

ECONOMIC TYPE TUBULAR CABLE LUGS

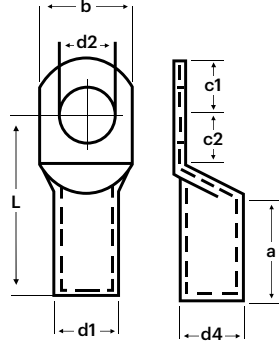

Malzeme | Material

EN 13600 Bakır Boru
Electrolytic Copper Conformed to EN 13600

Yüzey | Surface

- Korozyona karşı %100 koruma sağlayan Kalay kaplama (min. 5-8 mikron)
- Tin-plated to protect 100% against corrosion (min. 5-8 mikron)

Özellikler | Characteristics

- Sıkma işlemi yapılırken kırılmayı, sıkma işlemi sonrasında gevşemeyi önlemek için üretim esnasında tavlı bakır borular kullanılmıştır.
- Annealed copper pipes were used during production to prevent breakage during the squeezing process and loosening after the squeezing process.
- Düz temas yüzeyleri ve iç pah sayesinde basit ve güvenli bağlantı.
- Simple and safe connection due to flat contact surfaces and internal chamfer.
- Üretimde %99.9 oranında iletkenliğe sahip bakır kullanılmıştır
- Copper with a conductivity of 99.9% was used in production.

Sipariş Kodu Order Code	Ürün Kodu Product Code	Kablo Kesiti Cable Section (mm ²)	Civata Deliği Size of Bolt	Ölçüler Dimensions (mm)								Kutu Adet Box Pcs	Birim Fiyat Unit Price Adet / Pcs TL
				d2	d1	d4	L	a	c1	c2	b		
3001	SKP-E 01005	10	M5	5,5	4,5	6,0	22,0	11,5	7,0	7,0	9,0	1.000	19,80
3002	SKP-E 01606	16	M6	6,5	5,5	7,0	24,0	12,5	7,5	7,5	10,5	500	19,90
3005	SKP-E 02508	25	M8	8,5	7,0	9,0	30,5	17,0	8,5	8,5	14,0	400	35,00
3007	SKP-E 03508	35	M8	8,5	8,5	10,5	34,0	18,5	9,5	9,5	16,0	300	45,00
3009	SKP-E 05010	50	M10	10,5	10,0	12,0	39,5	20,0	11,0	11,0	18,0	200	58,00
3010	SKP-E 07010	70	M10	10,5	11,5	14,0	42,0	22,0	11,0	11,0	21,1	100	90,00
3013	SKP-E 09512	95	M12	13,0	13,5	16,0	48,0	25,0	12,0	12,5	24,5	75	112,00
3015	SKP-E 12012	120	M12	13,0	15,5	18,0	52,0	27,0	14,0	14,0	27,0	50	152,00
3017	SKP-E 15012	150	M12	13,0	16,5	20,0	54,5	29,0	14,0	14,0	29,0	40	270,00
3019	SKP-E 18516	185	M16	16,5	18,5	22,0	61,5	32,0	14,5	14,5	32,0	30	310,00
3021	SKP-E 24016	240	M16	16,5	21,5	25,5	69,0	36,5	16,0	16,0	37,5	25	425,00
3022	SKP-E 30016	300	M16	16,5	23,5	27,5	80,0	44,0	18,0	18,0	40,0	20	505,00

BİMETAL KABLO PABUCU (Cu-Al)

BIMETAL CABLE LUGS (Cu-Al)



Malzeme | Material

%99,9 Bakır, %99,6 Saf Alüminyum
99,9% Copper, 99,6% Pure Aluminum

Özellikler | Characteristics

- Gerilme Direnci : 110mpa
• Tensile Strength : 110mpa
- Çalışma Sıcaklığı : -40 °C +100 °C
• Operating Temperature : -40 °C +100 °C
- Sürtünme kaynağı yöntemi ile birleştirilmiştir.
• It is combined with the friction welding method.
- Sızdırmazlık macunu ile doldurulmuştur.
• It is filled with sealant.
- DIN 48201 Norm Alüminyum kabloya uygundur.
• Compatible with DIN 48201 Norm Aluminum cable.
- DIN 46239 Norm boru ölçüsüne uygundur.
• It is suitable for DIN 46239 Norm pipe size.

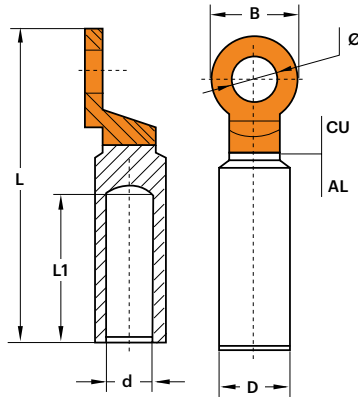

Sipariş Kodu Order Code	Ürün Kodu Product Code	Kablo Kesiti Cable Section (mm ²)	Civata Deligi Size of Bolt	Ölçüler Dimensions (mm)						Ambalaj Adetleri Packing Quantities		Birim Fiyat Unit Price Adet / Pcs TL
				Ø	d	D	L1	L	B	Paket / Ad. Packet / Pcs	Koli / Ad. Parcel / Pcs	
3170	SKP-MBL-16-10	16	M10	11	6,0	16	45	85	25	100	600	150,00
3171	SKP-MBL-25-10	25	M10	11	7,0	16	45	85	25	100	600	150,00
3172	SKP-MBL-35-10	35	M10	11	8,5	16	45	85	25	100	600	150,00
3173	SKP-MBL-50-12	50	M12	13	9,8	20	52	96	28	50	300	200,00
3174	SKP-MBL-70-12	70	M12	13	11,6	20	52	96	28	50	300	200,00
3175	SKP-MBL-95-12	95	M12	13	13,8	20	52	96	28	50	300	200,00
3176	SKP-MBL-120-12	120	M12	13	15,5	25	65	120	30	20	120	310,00
3177	SKP-MBL-150-12	150	M12	13	17,0	25	65	120	30	20	120	310,00
3178	SKP-MBL-185-12	185	M12	13	18,5	32	70	135	35	12	72	570,00
3179	SKP-MBL-240-12	240	M12	13	21,5	32	70	135	35	12	72	570,00
3180	SKP-MBL-300-12	300	M12	13	24,0	34	75	140	36	12	72	610,00
3181	SKP-MBL-400-16	400	M16	17	26,0	34	75	140	36	12	72	900,00

BİMETAL EK MUFLARI (Cu-Al)

BIMETALLIC BUTT CONNECTORS (Cu-Al)

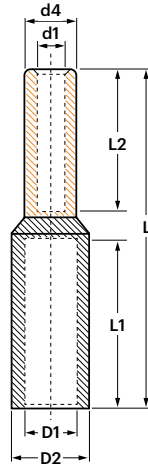

Malzeme | Material

%99,9 Bakır, %99,6 Saf Alüminyum
99,9% Copper, 99,6% Pure Aluminum

Özellikler | Characteristics

- Gerilme Direnci : 110mpa
• Tensile Strength : 110mpa
- Çalışma Sıcaklığı : -40 °C +100 °C
• Operating Temperature : -40 °C +100 °C
- Sürtünme kaynağı yöntemi ile birleştirilmiştir.
• It is combined with the friction welding method.
- Sızdırmazlık macunu ile doldurulmuştur.
• It is filled with sealant.



Sipariş Kodu Order Code	Ürün Kodu Product Code	Kablo Kesiti Cable Section		Ölçüler Dimensions (mm)							Ambalaj Adetleri Packing Quantities		Birim Fiyat Unit Price Adet / Pcs TL
		Al (mm ²)	Cu (mm ²)	D4	D1	d4	d1	L2	L1	L	Paket / Ad. Packet / Pcs	Koli / Ad. Parcel / Pcs	
3185	EKMUF-B 01610	16	10	10,0	5,5	9,0	5,5	28	35	75	400		
3186	EKMUF-B 02516	25	16	12,0	7,0	10,0	6,0	30	37	80	250		
3187	EKMUF-B 03525	35	25	14,0	8,5	11,0	7,0	32	44	90	200		
3188	EKMUF-B 05035	50	35	16,0	9,5	12,0	8,5	34	45	95	150		
3189	EKMUF-B 07050	70	50	18,0	12,0	14,0	9,5	35	46	100	100		
3190	EKMUF-B 09570	95	70	21,0	13,0	16,0	12,0	41	51	110	50		
3191	EKMUF-B 12095	120	95	23,0	15,0	18,0	13,0	43	52	112	50		
3192	EKMUF-B 150120	150	120	25,0	16,0	20,0	15,0	44	54	118	40		
3193	EKMUF-B 185150	185	150	27,0	18,0	22,0	16,0	47	58	125	25		
3194	EKMUF-B 240185	240	185	30,0	20,0	25,0	18,0	48	60	130	20		
3195	EKMUF-B 300240	300	240	34,0	23,0	27,0	20,0	55	65	140	10		
3196	EKMUF-B 400300	400	300	38,0	26,0	30,0	24,0	60	70	150	5		



STANDART TİP SIKMALI EK MUFLARI

STANDARD TYPE BUTT CONNECTORS



Malzeme | Material

EN 13600 Bakır Boru
Electrolytic Copper Conformed to EN 13600

Yüzey | Surface

- **Korozyona karşı %100 koruma sağlayan Kalay kaplama (min. 5-8 mikron)**
- Tin-plated to protect 100% against corrosion (min. 5-8 mikron)

Özellikler | Characteristics

- **Sıkma işlemi yapılırken kırılmayı, sıkma işlemi sonrasında gevşemeyi önlemek için üretim esnasında tavlı bakır borular kullanılmıştır.**
- Annealed copper pipes were used during production to prevent breakage during the squeezing process and loosening after the squeezing process.
- **Düz temas yüzeyleri ve iç pah sayesinde basit ve güvenli bağlantı.**
- Simple and safe connection due to flat contact surfaces and internal chamfer.
- **Üretimde %99.9 oranında iletkenliğe sahip bakır kullanılmıştır**
- Copper with a conductivity of 99.9% was used in production.

Sipariş Kodu Order Code	Ürün Kodu Product Code	Kablo Kesiti Cable Section (mm ²)	Ölçüler Dimensions (mm)			Kutu Adet Box Pcs	Birim Fiyat Unit Price Adet / Pcs TL
			L	d1 (Ø)	d2 (Ø)		
3201	EKMUF 10	10	29,0	4,5	6,0	800	21,00
3202	EKMUF 16	16	32,0	5,5	7,0	400	22,00
3203	EKMUF 25	25	40,0	7,0	9,0	300	38,00
3204	EKMUF 35	35	45,0	8,5	10,5	250	50,00
3205	EKMUF 50	50	50,0	10,0	12,0	150	55,00
3206	EKMUF 70	70	55,0	11,5	14,0	100	80,00
3207	EKMUF 95	95	60,0	13,5	16,0	75	105,00
3208	EKMUF 120	120	65,0	15,5	18,0	60	130,00
3209	EKMUF 150	150	70,0	16,5	20,0	40	230,00
3210	EKMUF 185	185	75,0	18,5	22,0	30	280,00
3211	EKMUF 240	240	85,0	21,5	25,5	20	385,00
3212	EKMUF 300	300	100,0	23,5	28,5	18	800,00

24



MUYATECH

İZOLELİ ve İZOLESİZ KABLO YÜKSÜKLERİ

INSULATED & NON-INSULATED CORD END
TERMINALS

www.muyatech.com.tr

İZOLELİ TEK GİRİŞ KABLO YÜKSÜKLERİ (ALMAN NORM)

INSULATED CORD END TERMINALS (GERMAN NORM)

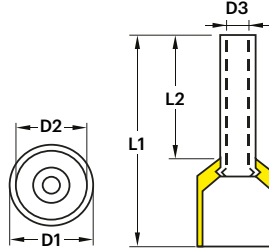

Teknik Özellikler | Characteristics

Malzeme Material	: DIN 46228/4
Term. Malzeme Term. Material	: Bakır Boru Copper Tube
Kaplama Plating	: Kalay Tin
İzolasyon Insulation	: Naylon Nylon
Çalışma Sıcaklığı Operating Temp.	: Maks 105 °C / 600V



Sipariş Kodu Order Code	Ürün Kodu Product Code	Kablo Kesiti Cable Section (mm ²)	Renk Color	Ölçüler Dimensions (mm)					Kutu Adet Box Pcs	Birim Fiyat Unit Price Adet / Pcs TL
				L1	L2	D1	D2	D3		
3301	ICT-A 0.14	0,14 mm ² 26 AWG	Gri	12,0	8,0	2,5	1,6	0,7	1.000	1,200
3302	ICT-A 0.25	0.25 mm ² 24 AWG	Mavi	12,0	8,0	2,5	1,8	0,8	1.000	1,200
3303	ICT-A 0.34	0.34 mm ² 22 AWG	Turkuaz	12,0	8,0	2,5	2,0	0,8	1.000	1,200
3304	ICT-A 0.50	0.50 mm ² 20 AWG	Turuncu	14,0	8,0	3,1	2,6	1,0	1.000	0,550
3305	ICT-A 0.75	0.75 mm ² 18 AWG	Beyaz	14,0	8,0	3,3	2,8	1,2	1.000	0,550
3306	ICT-A 1.00	1.00 mm ² 18 AWG	Sarı	14,0	8,0	3,5	3,0	1,4	1.000	0,550
3307	ICT-A 1.50	1.50 mm ² 16 AWG	Kırmızı	14,0	8,0	4,0	3,5	1,7	1.000	0,610
3308	ICT-A 2.50	2.50 mm ² 14 AWG	Mavi	14,0	8,0	4,7	4,2	2,2	500	0,780
3309	ICT-A 4.00	4.00 mm ² 12 AWG	Gri	17,0	10,0	5,4	4,8	2,8	500	1,300
3310	ICT-A 6.00	6.00 mm ² 10 AWG	Siyah	20,0	12,0	6,9	6,3	3,5	250	1,800
3311	ICT-A 10,0	10.0 mm ² 8 AWG	Bej	22,0	12,0	8,4	7,6	4,5	100	2,250
3312	ICT-A 16,0	16.0 mm ² 6 AWG	Yeşil	24,0	12,0	9,6	8,8	5,8	100	3,100
3313	ICT-A 25,0	25.0 mm ² 4 AWG	Kahve	30,0	16,0	12,0	11,2	7,3	50	5,200
3314	ICT-A 35,0	35.0 mm ² 2 AWG	Bej	30,0	16,0	13,5	12,7	8,3	50	6,500
3315	ICT-A 50,0	50.0 mm ² 1/0 AWG	Yeşil	36,0	20,0	16,0	15,0	10,3	25	12,000

İZOLELİ TEK GİRİŞ KABLO YÜKSÜKLERİ (FRANSIZ NORM)

INSULATED CORD END TERMINALS (FRENCH NORM)

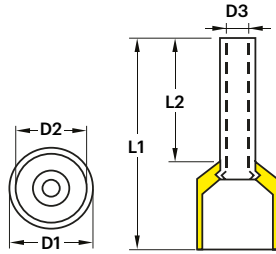

Teknik Özellikler | Characteristics

Malzeme Material	: DIN 46228/4
Term. Malzeme Term. Material	: Bakır Boru Copper Tube
Kaplama Plating	: Kalay Tin
İzolasyon Insulation	: Naylon Nylon
Çalışma Sıcaklığı Operating Temp.	: Maks 105 °C / 600V



Sipariş Kodu Order Code	Ürün Kodu Product Code	Kablo Kesiti Cable Section (mm ²)	Renk Color	Ölçüler Dimensions (mm)					Kutu Adet Box Pcs	Birim Fiyat Unit Price Adet / Pcs TL
				L1	L2	D1	D2	D3		
3321	ICT-F 0.25	0.25 mm ² 24 AWG	Menekşe	12,0	8,0	2,5	1,8	0,8	1.000	1,200
3322	ICT-F 0.34	0.34 mm ² 22 AWG	Pembe	12,0	8,0	2,5	2,0	0,8	1.000	1,200
3323	ICT-F 0.50	0.50 mm ² 20 AWG	Beyaz	14,0	8,0	3,1	2,6	1,0	1.000	0,550
3324	ICT-F 0.75	0.75 mm ² 18 AWG	Mavi	14,0	8,0	3,3	2,8	1,2	1.000	0,550
3325	ICT-F 1.00	1.00 mm ² 18 AWG	Kırmızı	14,0	8,0	3,5	3,0	1,4	1.000	0,550
3326	ICT-F 1.50	1.50 mm ² 16 AWG	Siyah	14,0	8,0	4,0	3,5	1,7	1.000	0,610
3327	ICT-F 2.50	2.50 mm ² 14 AWG	Gri	14,0	8,0	4,7	4,2	2,2	500	0,780
3328	ICT-F 4.00	4.00 mm ² 12 AWG	Turuncu	17,0	10,0	5,4	4,8	2,8	500	1,300
3329	ICT-F 6.00	6.00 mm ² 10 AWG	Yeşil	20,0	12,0	6,9	6,3	3,5	250	1,800
3330	ICT-F 10.0	10.0 mm ² 8 AWG	Kahve	22,0	12,0	8,4	7,6	4,5	100	2,250
3331	ICT-F 16.0	16.0 mm ² 6 AWG	Bej	24,0	12,0	9,6	8,8	5,8	100	3,100
3332	ICT-F 25.0	25.0 mm ² 4 AWG	Siyah	30,0	16,0	12,0	11,2	7,3	50	5,200
3333	ICT-F 35.0	35.0 mm ² 2 AWG	Kırmızı	30,0	16,0	13,5	12,7	8,3	50	6,500
3334	ICT-F 50.0	50.0 mm ² 1/0 AWG	Mavi	36,0	20,0	16,0	15,0	10,3	25	12,000
3335	ICT-F 70.0	70.0 mm ² 2/0 AWG	Sarı	37,0	21,0	17,2	16,0	13,5	25	22,000

İZOLELİ ÇİFT GİRİŞ KABLO YÜKSÜKLER (ALMAN NORM)

INSULATED TWIN CORD TERMINALS (GERMAN NORM)

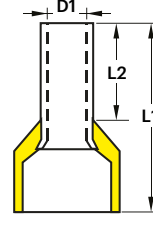
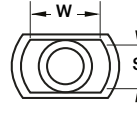

Teknik Özellikler | Characteristics

Malzeme Material	: DIN 46228/4
Term. Malzeme Term. Material	: Bakır Boru Copper Tube
Kaplama Plating	: Kalay Tin
İzolasyon Insulation	: Naylon Nylon
Çalışma Sıcaklığı Operating Temp.	: Maks 105 °C / 600V

Sipariş Kodu Order Code	Ürün Kodu Product Code	Kablo Kesiti Cable Section (mm ²)	Renk Color	Ölçüler Dimensions (mm)					Kutu Adet Box Pcs	Birim Fiyat Unit Price Adet / Pcs TL
				L1	L2	D1	W	S		
3341	IDCT-A 0.50	2 x 0.50 mm ² 20 AWG	Turuncu	15,0	8,0	1,4	4,7	2,5	1.000	0,980
3342	IDCT-A 0.75	2 x 0.75 mm ² 18 AWG	Beyaz	15,0	8,0	1,7	5,0	2,8	500	1,050
3343	IDCT-A 1.00	2 x 1.00 mm ² 18 AWG	Sarı	15,0	8,0	2,0	5,4	3,4	500	1,100
3344	IDCT-A 1.50	2 x 1.50 mm ² 16 AWG	Kırmızı	16,0	8,0	2,2	6,6	3,6	500	1,350
3345	IDCT-A 2.50	2 x 2.50 mm ² 14 AWG	Mavi	18,5	10,0	2,8	7,8	4,2	250	2,150
3346	IDCT-A 4.00	2 x 4.00 mm ² 12 AWG	Gri	23,0	12,0	3,7	8,8	4,9	200	2,500
3347	IDCT-A 6.00	2 x 6.00 mm ² 10 AWG	Siyah	26,0	14,0	4,8	10,0	6,9	100	3,100
3348	IDCT-A 10.0	2 x 10.0 mm ² 8 AWG	Bej	26,0	14,0	6,4	13,0	7,2	50	4,750
3349	IDCT-A 16.0	2 x 16.0 mm ² 6 AWG	Yeşil	30,0	14,0	8,2	18,4	9,6	50	6,000



İZOLELİ ÇİFT GİRİŞ KABLO YÜKSÜKLER (FRANSIZ NORM)

INSULATED TWIN CORD TERMINALS (FRENCH NORM)

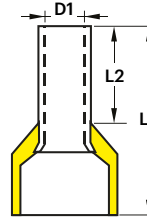
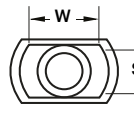

Teknik Özellikler | Characteristics

Malzeme Material	: DIN 46228/4
Term. Malzeme Term. Material	: Bakır Boru Copper Tube
Kaplama Plating	: Kalay Tin
İzolasyon Insulation	: Naylon Nylon
Çalışma Sıcaklığı Operating Temp.	: Maks 105 °C / 600V

Sipariş Kodu Order Code	Ürün Kodu Product Code	Kablo Kesiti Cable Section (mm ²)	Renk Color	Ölçüler Dimensions (mm)					Kutu Adet Box Pcs	Birim Fiyat Unit Price Adet / Pcs TL
				L1	L2	D1	W	S		
3351	IDCT-F 0.50	2 x 0.50 mm ² 20 AWG	Beyaz	15,0	8,0	1,4	4,7	2,5	1.000	0,980
3352	IDCT-F 0.75	2 x 0.75 mm ² 18 AWG	Mavi	15,0	8,0	1,7	5,0	2,8	500	1,050
3353	IDCT-F 1.00	2 x 1.00 mm ² 18 AWG	Kırmızı	15,0	8,0	2,0	5,4	3,4	500	1,100
3354	IDCT-F 1.50	2 x 1.50 mm ² 16 AWG	Siyah	16,0	8,0	2,2	6,6	3,6	500	1,350
3355	IDCT-F 2.50	2 x 2.50 mm ² 14 AWG	Gri	18,5	10,0	2,8	7,8	4,2	250	2,150
3356	IDCT-F 4.00	2 x 4.00 mm ² 12 AWG	Turuncu	23,0	12,0	3,7	8,8	4,9	200	2,500
3357	IDCT-F 6.00	2 x 6.00 mm ² 10 AWG	Yeşil	26,0	14,0	4,8	10,0	6,9	100	3,100
3358	IDCT-F 10.0	2 x 10.0 mm ² 8 AWG	Kahve	26,0	14,0	6,4	13,0	7,2	50	4,750
3359	IDCT-F 16.0	2 x 16.0 mm ² 6 AWG	Bej	30,0	14,0	8,2	18,4	9,6	50	6,000



İZOLESİZ KABLO YÜKSÜKLERİ

NON-INSULATED CORD END TERMINALS

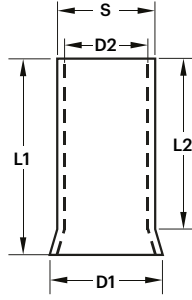

Teknik Özellikler | Characteristics

Malzeme Material	: DIN 46228/4
Term. Malzeme Term. Material	: Bakır Boru Copper Tube
Kaplama Plating	: Kalay Tin
İzolasyon Insulation	: Yok Non-Insulated
Çalışma Sıcaklığı Operating Temp.	: -50 °C +150 °C



Sipariş Kodu Order Code	Ürün Kodu Product Code	Kablo Kesiti Cable Section (mm ²)	Ölçüler Dimensions (mm)					Kutu Adet Box Pcs	Birim Fiyat Unit Price Adet / Pcs TL
			L1	L2	D1	D2	S		
3361	NICT 0.50	0.50 mm ² 20 AWG	10,0	8,0	2,1	1,0	0,15	2.000	0,550
3362	NICT 0.75	0.75 mm ² 18 AWG	10,0	8,0	2,3	1,2	0,15	2.000	0,550
3363	NICT 1.00	1.00 mm ² 18 AWG	10,0	8,0	2,5	1,4	0,15	2.000	0,550
3364	NICT 1.50	1.50 mm ² 16 AWG	10,0	8,0	2,8	1,7	0,15	2.000	0,610
3365	NICT 2.50	2.50 mm ² 14 AWG	12,0	8,0	3,4	2,2	0,15	2.000	0,850
3366	NICT 4.00	4.00 mm ² 12 AWG	12,0	10,0	4,0	2,8	0,20	1.000	1,150
3367	NICT 6.00	6.00 mm ² 10 AWG	12,0	10,0	4,7	3,5	0,20	500	1,550
3368	NICT 10.0	10.0 mm ² 8 AWG	15,0	12,0	5,8	4,5	0,20	200	2,600
3369	NICT 16.0	16.0 mm ² 6 AWG	15,0	12,0	7,5	5,8	0,20	200	3,200
3370	NICT 25.0	25.0 mm ² 4 AWG	16,0	16,0	9,5	7,3	0,20	100	4,575
3371	NICT 35.0	35.0 mm ² 2 AWG	16,0	16,0	11,0	8,3	0,20	100	5,205
3372	NICT 50.0	50.0 mm ² 1/0 AWG	20,0	20,0	13,0	10,3	0,30	50	10,800

30



MUYATECH

İZOLELİ KABLO UÇLARI

INSULATED TERMINALS

www.muyatech.com.tr

YUVARLAK TİP İZOLELİ KABLO UÇLARI

INSULATED RING TYPE TERMINALS

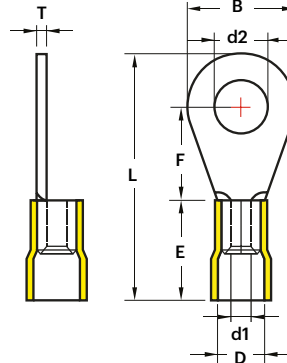

Teknik Özellikler | Characteristics

Malzeme Material	: DIN 46228/4
Term. Malzeme Term. Material	: Bakır Boru Copper Tube
Kaplama Plating	: Kalay Tin
İzolasyon Insulation	: PVC
Çalışma Sıcaklığı Operating Temp.	: Maks 105 °C / 600V



Sipariş Kodu Order Code	Ürün Kodu Product Code	Kablo Kesiti Cable Section (mm ²)	Renk Color	Civata Deligi Size of Bolt	Ölçüler Dimensions (mm)								Kutu Adet Box Pcs	Birim Fiyat Unit Price Adet / Pcs TL
					d2	B	L	F	E	D	d1	T		
3401	MRT-301	0.50 - 1.50 mm ² AWG 22-16		M3	3,2	5,5	17,5	4,8	10,0	4,2	1,7	0,8	200	1,800
3402	MRT-351			M3,5	3,7	6,6	20,0	6,3					200	2,100
3403	MRT-401			M4	4,3	8,0	21,0	7,0					200	2,600
3404	MRT-501			M5	5,3	9,8	21,0	7,8					200	2,650
3405	MRT-601			M6	6,5	11,6	27,0	11,1					200	4,200
3406	MRT-801			M8	8,4	11,6	27,0	11,1					200	4,200
3407	MRT-302	1.50 - 2.50 mm ² AWG 16-14		M3	3,2	6,6	18,0	4,3	10,0	4,6	2,3	0,8	200	3,200
3408	MRT-402			M4	4,3	8,5	22,0	7,8					200	3,200
3409	MRT-502			M5	5,3	9,5	22,0	7,3					200	3,300
3410	MRT-602			M6	6,5	12,0	27,0	11,0					200	4,700
3411	MRT-802			M8	8,4	12,0	27,0	11,0					200	4,700
3412	MRT-1002			M10	10,5	13,6	31,0	13,9					100	4,800
3413	MRT-1202			M12	13,0	19,0	36,0	16,0					100	-
3414	MRT-406	4.0 - 6.0 mm ² AWG 12-10		M4	4,3	9,5	26,0	8,3	13,0	6,6	3,4	1,0	75	6,800
3415	MRT-506			M5	5,3	9,5	26,0	8,3					75	6,800
3416	MRT-606			M6	6,5	12,0	29,5	10,5					75	7,700
3417	MRT-806			M8	8,4	15,0	34,5	13,7					75	10,000
3418	MRT-1006			M10	10,5	15,0	34,5	13,7					75	10,000
3419	MRT-1206			M12	13,0	19,2	38,5	16,0					75	10,200
3420	MRT-510	8.0 - 10.0 mm ² AWG 8		M5	5,3	12,0	32,5	9,7	17,5	8,3	4,5	1,2	50	10,500
3421	MRT-610			M6	6,5	12,0	32,5	9,7					50	11,200
3422	MRT-810			M8	8,4	15,0	38,0	13,8					50	13,500
3423	MRT-1010			M10	10,5	15,0	38,0	13,8					50	16,500

ÇATAL TIP İZOLELİ KABLO UÇLARI

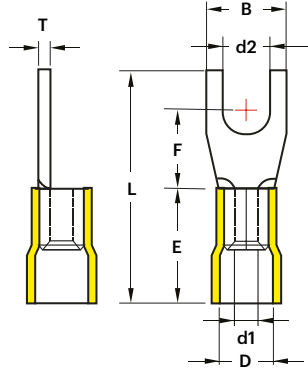

INSULATED FORK TYPE TERMINALS



Teknik Özellikler | Characteristics

Malzeme Material	: DIN 46228/4
Term. Malzeme Term. Material	: Bakır Boru Copper Tube
Kaplama Plating	: Kalay Tin
İzolasyon Insulation	: PVC
Çalışma Sıcaklığı Operating Temp.	: Maks 105 °C / 600V



Sipariş Kodu Order Code	Ürün Kodu Product Code	Kablo Kesiti Cable Section (mm ²)	Renk Color	Civata Deligi Size of Bolt	Ölçüler Dimensions (mm)								Kutu Adet Box Pcs	Birim Fiyat Unit Price Adet / Pcs TL
					d2	B	L	F	E	D	d1	T		
3501	MFT-3001	0.50 - 1.50 mm ² AWG 22-16		M3	3,2	5,8	21,0	6,3	10,0	4,2	1,7	0,8	200	2,400
3502	MFT-4001			M4	4,3	7,2	21,0	6,3					200	2,450
3503	MFT-5001			M5	5,3	9,5	21,5	7,0					200	2,550
3504	MFT-6001			M6	6,5	12,0	27,5	11,0					200	2,900
3505	MFT-3002	1.50 - 2.50 mm ² AWG 16-14		M3	3,2	5,8	21,5	6,5	10,0	4,6	2,3	0,8	200	2,650
3506	MFT-4002			M4	4,3	7,2	21,5	6,5					200	2,750
3507	MFT-5002			M5	5,3	9,5	21,5	7,0					200	2,850
3508	MFT-6002			M6	6,5	12,0	27,5	11,0					200	3,700
3509	MFT-4006	4.0 - 6.0 mm ² AWG 12-10		M4	4,3	8,3	26,0	7,5	13,0	6,6	3,4	1,0	75	6,000
3510	MFT-5006			M5	5,3	9,5	26,0	7,5					75	6,000
3511	MFT-6006			M6	6,5	12,0	32,0	12,0					75	8,000
3512	MFT-8006			M8	8,4	13,5	32,0	12,2					75	9,500

DIŞİ FASTON TİP İZOLELİ KABLO UÇLARI INSULATED FEMALE DISCONNECTORS

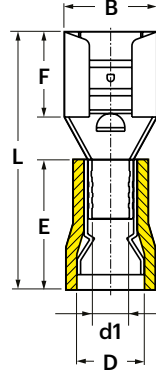

Teknik Özellikler | Characteristics

Term. Malzeme Term. Material	: Piriç Brass
Kaplama Plating	: Kalay Tin
İzolasyon Insulation	: PVC
Çalışma Sıcaklığı Operating Temp.	: Maks 75 °C / 300V



Sipariş Kodu Order Code	Ürün Kodu Product Code	Kablo Kesiti Cable Section (mm ²)	Renk Color	Soket Geniřliđi Nema Tab (mm)	Ölçüler Dimensions (mm)						Kutu Adet Box Pcs	Birim Fiyat Unit Price Adet / Pcs TL
					B	L	F	E	D	d1		
3601	MFD-1288/5	0.50 - 1.50 mm ² AWG 22-16		0.5 x 2.80	3,2	19,0	6,4				200	1,530
3602	MFD-1288			0.8 x 2.80	3,2	19,0	6,4				200	1,600
3603	MFD-1488/5			0.5 x 4.75	5,0	19,5	6,4	10,5	4,1	1,7	200	1,980
3604	MFD-1488			0.8 x 4.75	5,0	19,5	6,4				200	2,100
3605	MFD-1638			0.8 x 6.35	6,6	21,5	7,8				200	2,750
3606	MFD-2288	1.50 - 2.50 mm ² AWG 16-14		0.8 x 2.80	3,2	19,0	6,4				150	2,100
3607	MFD-2488			0.8 x 4.75	3,2	19,5	6,4	10,5	4,9	2,3	150	2,200
3608	MFD-2638			0.8 x 6.35	6,6	21,5	7,8				150	2,750
3609	MFD-5638	4.0 - 6.0 mm ² AWG 12-10		0.8 x 6.35	6,6	24,0	7,8	13,0	6,7	3,4	100	3,100

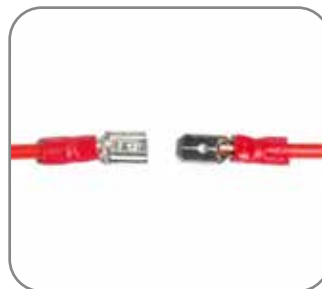

TAM İZOLELİ DİŞİ FASTON TİP KABLO UÇLARI FULLY INSULATED FEMALE DISCONNECTORS

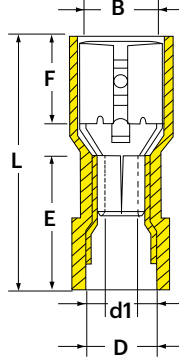

Teknik Özellikler | Characteristics

Term. Malzeme Term. Material	: Pirinç Brass
Kaplama Plating	: Kalay Tin
İzolasyon Insulation	: PVC
Çalışma Sıcaklığı Operating Temp.	: Maks 105 °C / 300V



Sipariş Kodu Order Code	Ürün Kodu Product Code	Kablo Kesiti Cable Section (mm ²)	Renk Color	Soket Geniliği Nema Tab (mm)	Ölçüler Dimensions (mm)						Kutu Adet Box Pcs	Birim Fiyat Unit Price Adet / Pcs TL
					B	L	F	E	D	d1		
3610	MFFD-1288/5	0.50 - 1.50 mm ² AWG 22-16		0.5 x 2.80	3,2	19,5	6,4				200	2,475
3611	MFFD-1288			0.8 x 2.80	3,2	19,5	6,4				200	2,650
3612	MFFD-1488/5			0.5 x 4.75	5,0	20,0	6,4	10,5	4,1	1,7	200	2,925
3613	MFFD-1488			0.8 x 4.75	5,0	20,0	6,4				200	3,100
3614	MFFD-1638			0.8 x 6.35	6,6	22,0	7,8				100	3,700
3615	MFFD-2288	1.50 - 2.50 mm ² AWG 16-14		0.8 x 2.80	3,2	19,5	6,4				100	3,100
3616	MFFD-2488			0.8 x 4.75	3,2	20,0	6,4	10,5	4,9	2,3	100	3,200
3617	MFFD-2638			0.8 x 6.35	5,0	22,0	7,8				100	3,800
3618	MFFD-5638	4.0 - 6.0 mm ² AWG 12-10		0.8 x 6.35	6,6	24,5	7,8	13,0	6,7	3,4	75	4,500



TAM İZOLELİ POLYAMİD DİŞİ FASTON TİP KABLO UÇLARI

FULLY INSULATED POLYAMIDE FEMALE DISCONNECTROS

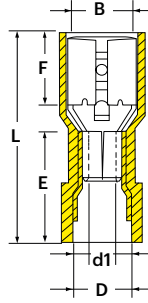

Teknik Özellikler | Characteristics

Term. Malzeme	: Pirinç
Term. Material	: Brass
Kaplama	: Kalay
Plating	: Tin
İzolasyon	: Polyamide 6.6
Insulation	
Çalışma Sıcaklığı	: Maks 105 °C / 300V
Operating Temp.	



Sipariş Kodu Order Code	Ürün Kodu Product Code	Kablo Kesiti Cable Section (mm ²)	Renk Color	Soket Genişliği Nema Tab (mm)	Ölçüler Dimensions (mm)						Kutu Adet Box Pcs	Birim Fiyat Unit Price Adet / Pcs TL
					B	L	F	E	D	d1		
3619	MPFD-1638	0.50 - 1.50 mm ² AWG 22-16		0.8 x 6.35	6,6	22,5	7,8	11,0	4,2	1,7	100	9,300
3620	MPFD-2638	1.50 - 2.50 mm ² AWG 16-14		0.8 x 6.35	6,6	22,5	7,8	11,0	5,0	2,3	100	9,300
3621	MPFD-5638	4.0 - 6.0 mm ² AWG 12-10		0.8 x 6.35	6,6	24,5	7,8	13,0	6,6	3,4	100	11,200

ERKEK FASTON TİP TERMİNALER

INSULATED MALE DISCONNECTOR

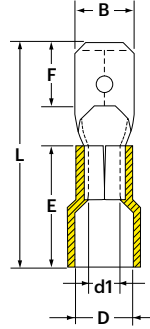

Teknik Özellikler | Characteristics

Term. Malzeme	: Pirinç
Term. Material	: Brass
Kaplama	: Kalay
Plating	: Tin
İzolasyon	: PVC
Insulation	
Çalışma Sıcaklığı	: Maks 75 °C / 300V
Operating Temp.	



Sipariş Kodu Order Code	Ürün Kodu Product Code	Kablo Kesiti Cable Section (mm ²)	Renk Color	Soket Genişliği Nema Tab (mm)	Ölçüler Dimensions (mm)						Kutu Adet Box Pcs	Birim Fiyat Unit Price Adet / Pcs TL
					B	L	F	E	D	d1		
3622	MMD-1288	0.50 - 1.50 mm ² AWG 22-16		0.8 x 2.80	2,8	19,5	6,6				200	1,750
3623	MMD-1488			0.8 x 4.75	4,8	19,5	6,6	10,5	4,1	1,7	200	2,000
3624	MMD-1638			0.8 x 6.35	6,35	21,5	7,8				200	2,500
3625	MMD-2288	1.50 - 2.50 mm ² AWG 16-14		0.8 x 2.80	2,8	19,5	6,6				200	1,750
3626	MMD-2488			0.8 x 4.75	4,8	19,5	6,6	10,5	4,9	2,3	200	2,250
3627	MMD-2638			0.8 x 6.35	6,35	21,0	7,8				200	2,650
3628	MMD-5638	4.0 - 6.0 mm ² AWG 12-10		0.8 x 6.35	6,35	24,0	7,8	13,0	6,7	3,4	100	3,100

İZOLELİ YUVARLAK ERKEK TERMİNALLER

INSULATED BULLET MALE DISCONNECTOR

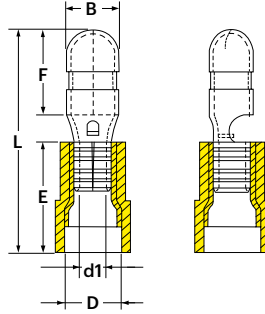

Teknik Özellikler | Characteristics

Term. Malzeme Term. Material	: Piriç, Bakır Yüksüklü Brass, Copper Ferrule
Kaplama Plating	: Kalay Tin
İzolasyon Insulation	: PVC
Çalışma Sıcaklığı Operating Temp.	: Maks 75 °C / 300V



Sipariş Kodu Order Code	Ürün Kodu Product Code	Kablo Kesiti Cable Section (mm ²)	Renk Color	Ölçüler Dimensions (mm)						Kutu Adet Box Pcs	Birim Fiyat Unit Price Adet / Pcs TL
				B	L	F	E	D	d1		
3634	MBMD-1040	0.50 - 1.50 mm ² AWG 22-16		4,0	21,0	8,7	10,5	4,1	1,7	100	6,200
3635	MBMD-2040	1.50 - 2.50 mm ² AWG 16-14		4,0	21,0	8,7	10,5	4,9	2,3	100	7,000
3636	MBMD-2050			5,0	21,0	8,9	10,5	4,9	2,3	100	7,100
3637	MBMD-5050	4.0 - 6.0 mm ² AWG 12-10		5,0	24,0	8,9	13,0	6,7	3,4	100	9,400

TAM İZOLELİ YUVARLAK DIŞI TERMİNALLER

FULLY INSULATED RECEPTACLE FEMALE DISCONNECTOR

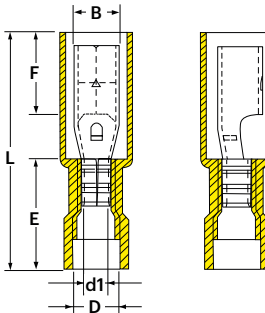

Teknik Özellikler | Characteristics

Term. Malzeme Term. Material	: Piriç, Bakır Yüksüklü Brass, Copper Ferrule
Kaplama Plating	: Kalay Tin
İzolasyon Insulation	: PVC
Çalışma Sıcaklığı Operating Temp.	: Maks 75 °C / 300V



Sipariş Kodu Order Code	Ürün Kodu Product Code	Kablo Kesiti Cable Section (mm ²)	Renk Color	Ölçüler Dimensions (mm)						Kutu Adet Box Pcs	Birim Fiyat Unit Price Adet / Pcs TL
				B	L	F	E	D	d1		
3638	MBFD-1040	0.50 - 1.50 mm ² AWG 22-16		3,9	22,5	8,7	10,5	4,1	1,7	100	7,400
3639	MBFD-2040	1.50 - 2.50 mm ² AWG 16-14		3,9	22,5	8,7	10,5	4,9	2,3	100	8,200
3640	MBFD-2050			4,9	22,5	8,8	10,5	4,9	2,3	100	8,400
3641	MBFD-5050	4.0 - 6.0 mm ² AWG 12-10		4,9	25,0	8,8	13,0	6,7	3,4	100	10,400

37



MUYATECH

**MAKARON GRUBU ve
KABLO ÇORAPLARI**

HEAT SHRINKABLE TUBING & EXPANDABLE

BRAIDED SLEEVING

www.muyatech.com.tr

SİYAH ISI İLE DARALAN MAKARONLAR

BLACK HEAT SHRINKABLE TUBING



Baraya Uygun
Makaron Çap Hesaplama

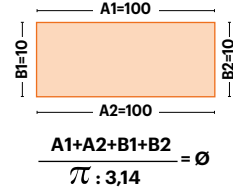

$$\frac{100+100+10+10}{\pi : 3,14} = 70\text{mm}$$



Teknik Özellikler | Characteristics

Ham Madde	: Polyolefin
Material	
Daralma Oranı	: 2/1
Contraction Rate	
Çalışma Sıcaklığı	: -45°C +125°C / 600V
Operating Temp.	
Yanmazlık	: Kendi kendine söner
Fireproof	Flame Reterdant/Halogenfree



Sipariş Kodu Order Code	Ölçüler Dimensions		Uygulama Application	Daralmadan Önce As Supplied (mm)		Daralmadan Sonra After Recovery (mm)		Ambalaj Miktarlar Packing Quantities		Birim Fiyat Unit Price USD / m
	Inch	mm		İç Çap Inner Diameter	İç Çap Inner Diameter	Çidar Kalınlığı Wall Thickness	Makara / m Spool / m	Koli / m Parcel / m		
1001	1/32	0,8		1,1 ± 0,2	0,50	0,22 ± 0,05	200	4.600	0,165	
1002	----	1,0		1,5 ± 0,2	0,65	0,22 ± 0,05	200	3.200	0,090	
1003	3/64	1,2		2,0 ± 0,2	0,70	0,30 ± 0,05	200	3.000	0,090	
1004	----	1,5		2,0 ± 0,2	0,85	0,32 ± 0,05	200	2.400	0,097	
1005	1/16	1,6		2,0 ± 0,2	0,85	0,32 ± 0,05	200	3.200	0,104	
1006	5/64	2,0		2,5 ± 0,2	1,00	0,35 ± 0,05	200	3.000	0,115	
1007	3/32	2,4		3,0 ± 0,2	1,30	0,35 ± 0,05	200	3.000	0,115	
1008	----	2,5		3,0 ± 0,2	1,30	0,38 ± 0,05	200	2.600	0,150	
1009	----	3,0		3,5 ± 0,2	1,50	0,38 ± 0,05	200	2.200	0,160	
1010	1/8	3,2		3,5 ± 0,2	1,50	0,40 ± 0,05	200	2.200	0,160	
1011	----	3,5		4,0 ± 0,2	1,80	0,40 ± 0,05	200	1.800	0,170	
1012	5/32	4,0		4,5 ± 0,2	2,00	0,45 ± 0,05	200	1.400	0,200	
1013	----	4,5		5,0 ± 0,2	2,30	0,50 ± 0,08	100	1.000	0,230	
1014	3/16	4,8		5,2 ± 0,2	2,50	0,50 ± 0,08	100	1.000	0,230	
1015	----	5,0		5,5 ± 0,2	2,50	0,55 ± 0,08	100	900	0,250	
1016	----	6,0		6,5 ± 0,2	3,00	0,55 ± 0,08	100	700	0,290	
1017	1/4	6,4		7,0 ± 0,3	3,50	0,55 ± 0,08	100	700	0,290	
1018	----	7,0 YASSI		7,5 ± 0,3	3,50	0,55 ± 0,08	100	1.400	0,340	
1019	9/32	7,0 BORU		7,5 ± 0,3	3,50	0,55 ± 0,08	100	500	0,370	
1020	----	8,0 YASSI		8,5 ± 0,3	4,00	0,60 ± 0,08	100	1.300	0,350	
1021	5/16	8,0 BORU		8,5 ± 0,3	4,00	0,60 ± 0,08	100	500	0,400	
1022	----	9,0 YASSI		9,5 ± 0,3	4,50	0,60 ± 0,08	100	1.200	0,350	
1023	----	9,0 BORU		9,5 ± 0,4	4,50	0,60 ± 0,08	50	300	0,450	
1024	3/8	9,5	SKP-16	10,0 ± 0,3	5,00	0,60 ± 0,08	100	1.200	0,350	
1025	----	10		10,5 ± 0,3	5,00	0,60 ± 0,08	100	1.100	0,390	
1026	7/16	11		11,5 ± 0,3	5,50	0,60 ± 0,08	100	1.100	0,445	

SİYAH ISI İLE DARALAN MAKARONLAR

BLACK HEAT SHRINKABLE TUBING



Baraya Uygun
Makaron Çap Hesaplama

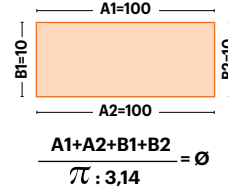

$$\frac{100+100+10+10}{\pi : 3,14} = 70\text{mm}$$



Teknik Özellikler | Characteristics

Ham Madde	: Polyolefin
Material	
Daralma Oranı	: 2/1
Contraction Rate	
Çalışma Sıcaklığı	: -45°C +125°C / 600V
Operating Temp.	
Yanmazlık	: Kendi kendine söner
Fireproof	Flame Retardant/Halogenfree



Sipariş Kodu Order Code	Ölçüler Dimensions		Uygulama Application	Daralmadan Önce As Supplied (mm)		Daralmadan Sonra After Recovery (mm)		Ambalaj Miktarlar Packing Quantities		Birim Fiyat Unit Price USD / m
	Inch	mm		İç Çap Inner Diameter	İç Çap Inner Diameter	Cidar Kalınlığı Wall Thickness	Makara / m Spool / m	Koli / m Parcel / m		
1027	----	12		12,5 ± 0,3	6,00	0,60 ± 0,08	100	1.000	0,450	
1028	1/2	12,7		13,0 ± 0,3	6,50	0,65 ± 0,08	100	1.000	0,450	
1029	----	13		13,5 ± 0,3	6,50	0,65 ± 0,08	100	900	0,480	
1030	9/16	14		14,5 ± 0,3	7,00	0,65 ± 0,08	100	900	0,570	
1031	----	15		15,5 ± 0,4	7,50	0,70 ± 0,08	100	800	0,675	
1032	5/8	16		16,5 ± 0,4	8,00	0,70 ± 0,08	100	800	0,750	
1033	11/16	17		17,5 ± 0,4	8,50	0,70 ± 0,08	100	700	0,980	
1034	----	18	20x3 Bara	19,0 ± 0,5	9,00	0,80 ± 0,15	100	700	0,980	
1035	3/4	19,1	SKP-50/70/95	20,5 ± 0,5	10,00	0,80 ± 0,15	100	700	0,980	
1036	----	20	25x3 Bara	21,0 ± 0,5	10,00	0,80 ± 0,15	100	600	1,250	
1037	7/8	22	SKP-120/150/185 25x5 Bara	23,0 ± 0,5	11,00	0,80 ± 0,15	100	600	1,550	
1038	1	25,4	30x5 Bara	26,0 ± 0,5	12,50	0,90 ± 0,15	50	300	1,650	
1039	----	30	SKP-240/300 40x5 Bara	31,5 ± 1,0	15,00	0,95 ± 0,15	50	250	2,150	
1040	1 - 1/4	32	40x5 Bara	33,0 ± 1,0	16,00	0,95 ± 0,15	50	250	2,150	
1041	----	35	40x10 Bara	36,5 ± 1,0	17,50	1,00 ± 0,15	50	200	2,700	
1042	1 - 1/2	38		40,0 ± 1,0	18,00	1,00 ± 0,15	50	200	3,000	
1043	----	40	50x5 Bara	41,5 ± 1,0	20,00	1,00 ± 0,15	50	200	3,000	
1044	2	51	60x10 Bara	≥51	26,00	1,00 ± 0,15	25	125	3,800	
1045	----	60	80x5 Bara	≥60	31,00	1,30 ± 0,16	25	100	5,100	
1046	----	70	100x5 Bara	≥70	36,00	1,30 ± 0,18	25	75	6,800	
1047	----	76	100x10 Bara	≥76	39,00	1,46 ± 0,18	25	75	7,500	
1048	3	80	100x10 Bara	≥80	41,00	1,46 ± 0,18	25	75	7,500	
1049	----	90		≥90	46,00	1,46 ± 0,18	25	50	8,500	
1050	4	102	120x10 Bara	≥102	52,00	1,46 ± 0,18	25	50	9,500	
1051	5	120	160x10 Bara	≥120	61,00	1,56 ± 0,18	25	50	13,000	
1052	6	150		≥150	76,00	1,56 ± 0,18	25	50	20,000	
1053	7	180		≥180	91,00	1,56 ± 0,18	25	25	28,000	

RENKLİ ISI İLE DARALAN MAKARONLAR

COLORED HEAT SHRINKABLE TUBING



Baraya Uygun
Makaron Çap Hesaplama

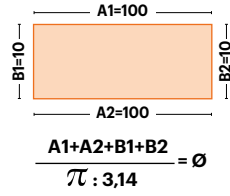

$$\frac{100+100+10+10}{\pi : 3,14} = 70\text{mm}$$



Teknik Özellikler | Characteristics

Ham Madde	: Polyolefin
Material	
Daralma Oranı	: 2/1
Contraction Rate	
Çalışma Sıcaklığı	: -45°C +125°C / 600V
Operating Temp.	
Yanmazlık	: Kendi kendine söner
Fireproof	Flame Retardant/Halogenfree



Ölçüler Dimensions		Sipariş Kodu Order Code							Ambalaj Miktarlar Packing Quantities		Birim Fiyat Unit Price USD / m
Inch	mm	Sarı Yellow	Beyaz White	Şeffaf Transparent	Mavi Blue	Kırmızı Red	Gri Gray	Yeşil Green	Makara / m Spool / m	Koli / m Parcel / m	
1/16	1,6	1101	1131	1161	1201	1223	1245	1267	200	3.200	0,110
5/64	2,0	1102	1132	----	----	----	----	----	200	3.000	0,140
3/32	2,4	1103	1133	1162	1202	1224	1246	1268	200	3.000	0,140
----	2,5	1104	1134	1163	1203	1225	1247	1269	200	2.600	0,165
1/8	3,2	1105	1135	1164	1204	1226	1248	1270	200	2.200	0,190
Yassı	3,2	1106	1136	----	----	----	----	----	100	1.700	0,220
----	3,5	1107	1137	----	----	----	----	----	200	1.800	0,210
Yassı	3,5	1108	1138	----	----	----	----	----	100	1.700	0,230
3/16	4,8	1109	1139	1165	1205	1227	1249	1271	100	1.000	0,260
Yassı	4,8	1110	1140	----	----	----	----	----	100	1.600	0,300
----	5,0	1111	1141	1166	----	----	----	----	100	900	0,320
1/4	6,4	1112	1142	1167	1206	1228	1250	1272	100	700	0,330
Yassı	6,4	1113	1143	----	----	----	----	----	100	1.500	0,380
Yassı	7,0	1114	1144	----	----	----	----	----	100	1.400	0,340
3/8	9,5	1115	1145	1168	1207	1229	1251	1273	100	1.200	0,400
1/2	12,7	1116	1146	1169	1208	1230	1252	1274	100	1.000	0,530
5/8	16	1117	1147	1170	1209	1231	1253	1275	100	800	0,860
3/4	19,1	1118	1148	1171	1210	1232	1254	1276	100	700	1,380
----	20	1119	1149	1172	1211	1233	1255	1277	100	600	1,500
1	25,4	1120	1150	1173	1212	1234	1256	1278	50	300	1,860
1 - 1/4	32	1121	1151	1174	1213	1235	1257	1279	50	250	2,400
----	35	1122	1152	1175	1214	1236	1258	1280	50	200	3,300
1 - 1/2	38	1123	1153	1176	1215	1237	1259	1281	50	200	3,500
2	51	1124	1154	1177	1216	1238	1260	1282	25	125	4,200
----	60	1125	1155	1178	1217	1239	1261	1283	25	100	6,000
----	70	1126	1156	1179	1218	1240	1262	1284	25	75	7,500
----	76	1127	1157	1180	1219	1241	1263	1285	25	75	8,300
3	80	1128	1158	1181	1220	1242	1264	1286	25	75	8,300
4	102	1129	1159	1182	1221	1243	1265	1287	25	50	12,000
5	120	1130	1160	1183	1222	1244	1266	1288	25	50	18,000

SARI/YEŞİL ISI İLE DARALAN MAKARONLAR

YELLOW/GREEN HEAT SHRINKABLE TUBING



Baraya Uygun
Makaron Çap Hesaplama

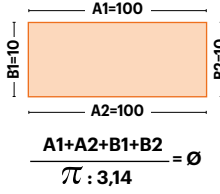

$$\frac{100+100+10+10}{\pi : 3,14} = 70\text{mm}$$



Teknik Özellikler | Characteristics

Ham Madde	: Polyolefin
Material	
Daralma Oranı	: 2/1
Contraction Rate	
Çalışma Sıcaklığı	: -45°C +125°C / 600V
Operating Temp.	
Yanmazlık	: Kendi kendine söner
Fireproof	Flame Reterdant/Halogenfree



Sipariş Kodu Order Code	Ölçüler Dimensions		Daralmadan Önce As Supplied (mm)	Daralmadan Sonra After Recovery (mm)		Ambalaj Miktarlar Packing Quantities		Birim Fiyat Unit Price USD / m
	Inch	mm	İç Çap Inner Diameter	İç Çap Inner Diameter	Cidar Kalınlığı Wall Thickness	Makara / m Spool / m	Koli / m Parcel / m	
1301	1/16	1,6	2,0 ± 0,2	0,85	0,32 ± 0,05	200	3.200	0,640
1302	3/32	2,4	3,0 ± 0,2	1,30	0,35 ± 0,05	200	3.000	0,420
1303	1/8	3,2	3,5 ± 0,2	1,50	0,40 ± 0,05	200	2.200	0,430
1304	3/16	4,8	5,2 ± 0,2	2,50	0,50 ± 0,08	100	1.000	0,440
1305	1/4	6,4	7,0 ± 0,3	3,50	0,55 ± 0,08	100	700	0,500
1306	3/8	9,5	10,0 ± 0,3	5,00	0,60 ± 0,08	100	1.200	0,680
1307	1/2	12,7	13,0 ± 0,3	6,50	0,65 ± 0,08	100	1.000	0,950
1308	5/8	16	16,5 ± 0,4	8,00	0,70 ± 0,08	100	800	1,450
1309	3/4	19,1	20,5 ± 0,5	10,00	0,80 ± 0,15	100	700	1,700
1310	----	20	21,0 ± 0,5	10,00	0,80 ± 0,15	100	600	1,880
1311	1	25,4	26,0 ± 0,5	12,50	0,90 ± 0,15	50	300	2,750
1312	1 - 1/4	32	33,0 ± 1,0	16,00	0,95 ± 0,15	50	250	3,700
1313	1 - 1/2	38	40,0 ± 1,0	18,00	0,95 ± 0,15	50	200	5,000
1314	2	51	≥51	26,00	1,00 ± 0,15	50	125	7,000
1315	----	60	≥60	31,00	1,30 ± 0,16	25	100	10,200
1316	----	76	≥76	39,00	1,46 ± 0,18	25	75	16,000
1317	3	80	≥80	40,00	1,46 ± 0,18	25	75	16,000
1318	4	102	≥102	51,00	1,46 ± 0,18	25	50	25,000

KAHVERENGİ ISI İLE DARALAN MAKARONLAR

BROWN HEAT SHRINKABLE TUBING



Baraya Uygun
Makaron Çap Hesaplama

$$\frac{A1+A2+B1+B2}{\pi : 3,14} = \emptyset$$

$$\frac{100+100+10+10}{\pi : 3,14} = 70\text{mm}$$



Teknik Özellikler | Characteristics

Ham Madde	: Polyolefin
Material	
Daralma Oranı	: 2/1
Contraction Rate	
Çalışma Sıcaklığı	: -45°C +125°C / 600V
Operating Temp.	
Yanmazlık	: Kendi kendine söner
Fireproof	Flame Reterdant/Halogenfree



Sipariş Kodu Order Code	Ölçüler Dimensions		Daralmadan Önce As Supplied (mm)	Daralmadan Sonra After Recovery (mm)		Ambalaj Miktarlar Packing Quantities		Birim Fiyat Unit Price USD / m
	Inch	mm	İç Çap Inner Diameter	İç Çap Inner Diameter	Cidar Kalınlığı Wall Thickness	Makara / m Spool / m	Koli / m Parcel / m	
1321	1/16	1,6	2,0 ± 0,2	0,85	0,32 ± 0,05	200	3.200	0,140
1322	3/32	2,4	3,0 ± 0,2	1,30	0,35 ± 0,05	200	3.000	0,150
3123	----	2,5	3,0 ± 0,2	1,30	0,38 ± 0,05	200	2.600	0,210
1324	1/8	3,2	3,5 ± 0,2	1,50	0,40 ± 0,05	200	2.200	0,220
1325	3/16	4,8	5,2 ± 0,2	2,50	0,50 ± 0,08	100	1.000	0,290
1326	1/4	6,4	7,0 ± 0,3	3,50	0,55 ± 0,08	100	700	0,370
1327	3/8	9,5	10,0 ± 0,3	5,00	0,60 ± 0,08	100	1.200	0,450
1328	1/2	12,7	13,0 ± 0,3	6,50	0,65 ± 0,08	100	1.000	0,580
1329	5/8	16	16,5 ± 0,4	8,00	0,70 ± 0,08	100	800	1,000
1330	3/4	19,1	20,5 ± 0,5	10,00	0,80 ± 0,15	100	700	1,400
1331	----	20	21,0 ± 0,5	10,00	0,80 ± 0,15	100	600	1,570
1332	1	25,4	26,0 ± 0,5	12,50	0,90 ± 0,15	50	300	2,100
1333	1 - 1/4	32	33,0 ± 1,0	16,00	0,95 ± 0,15	50	250	2,750
1334	----	35	36,5 ± 1,0	17,50	1,00 ± 0,15	50	200	3,900
1335	1 - 1/2	38	40,0 ± 1,0	18,00	0,95 ± 0,15	50	200	4,000
1336	2	51	≥51	26,00	1,00 ± 0,15	50	125	5,000
1337	----	60	≥60	31,00	1,30 ± 0,16	25	100	7,400
1338	----	70	≥70	36,00	1,30 ± 0,18	25	75	8,500
1339	----	76	≥76	39,00	1,46 ± 0,18	25	75	9,000
1340	3	80	≥80	40,00	1,46 ± 0,18	25	75	9,000
1341	4	102	≥102	51,00	1,46 ± 0,18	25	50	13,400
1342	5	120	≥120	61,00	1,56 ± 0,18	25	50	19,000

İÇİ YAPIŞKANLI ISI İLE DARALAN MAKARONLAR

WALL ADHESIVE-LINED HEAT SHRINKABLE TUBING



Teknik Özellikler | Characteristics

Ham Madde Material	: Polyolefin
Daralma Oranı Contraction Rate	: 3/1
Çalışma Sıcaklığı Operating Temp.	: -45°C +125°C / 600V
Yanmazlık Fireproof	: Kendi kendine söner Flame Reterdant/Halogenfree

Sipariş Kodu Order Code	Ölçüler Dimensions (mm)	Daral. Önce As Supplied		Daraldıktan Sonra After Recovery (mm)			Ambalaj Miktarlar Packing Quantities			Birim Fiyat Unit Price USD / m
		İç Çap Inner Diameter (mm)	İç Çap Inner Diameter	Cidar Kalınlığı Wall Thickness	Yapış. Kalınlığı Adhesive Thickness	Top. Cidar Kalın. Total Wall Thickness	Boy / Ad. Size / pcs	Koli Parcel		
							Adet Pcs	Metre m		
1350	6/2	6	2,0	1,40 ± 0,20	0,45 ± 0,15	1,85 ± 0,30	1,22 m	400	488	1,250
1351	9/3	9	3,0	1,40 ± 0,20	0,45 ± 0,15	1,85 ± 0,30	1,22 m	200	244	1,700
1352	12/3	12	3,0	1,40 ± 0,20	0,50 ± 0,15	1,90 ± 0,30	1,22 m	150	183	2,250
1353	16/5	16	5,0	1,50 ± 0,20	0,55 ± 0,20	2,15 ± 0,35	1,22 m	200	244	3,200
1354	19,1/5,6	19,1	5,6	1,80 ± 0,20	0,60 ± 0,20	2,40 ± 0,40	1,22 m	150	183	4,400
1355	22/6	22	6,0	2,00 ± 0,30	0,60 ± 0,20	2,60 ± 0,40	1,22 m	100	122	4,500
1356	25/8	25	8,0	2,00 ± 0,30	0,65 ± 0,20	2,70 ± 0,40	1,22 m	90	19,8	4,800
1357	28/6	28	6,0	2,40 ± 0,30	0,95 ± 0,25	3,30 ± 0,45	1,22 m	75	91,5	5,100
1358	33/8	33	8,0	2,50 ± 0,30	0,80 ± 0,25	3,30 ± 0,45	1,22 m	50	61	5,700
1359	38,1/12	38,1	12,0	2,40 ± 0,30	0,80 ± 0,25	3,30 ± 0,45	1,22 m	40	48,8	6,300
1360	40/12	40	12,0	2,40 ± 0,30	0,80 ± 0,25	3,30 ± 0,45	1,22 m	35	42,7	7,100
1361	43,1/12,7	43,1	12,7	2,40 ± 0,30	0,80 ± 0,25	3,30 ± 0,45	1,22 m	35	42,7	7,100
1362	55/16	56	16,0	2,40 ± 0,30	0,80 ± 0,25	3,30 ± 0,45	1,22 m	25	30,5	8,000
1363	75/22	75	22,0	2,90 ± 0,30	0,80 ± 0,25	3,70 ± 0,50	1,22 m	25	30,5	11,300
1364	95/30	95	30,0	3,00 ± 0,30	0,80 ± 0,25	3,70 ± 0,50	1,22 m	20	24,4	16,000
1365	115/34	115	34,0	3,00 ± 0,30	0,80 ± 0,25	3,70 ± 0,50	1,22 m	20	24,4	19,000
1366	125/40	125	40,0	3,00 ± 0,30	0,80 ± 0,25	3,70 ± 0,50	1,22 m	20	24,4	22,500
1367	140/42	140	42,0	3,00 ± 0,30	0,80 ± 0,25	3,70 ± 0,50	1,22 m	20	24,4	25,000
1368	180/65	180	65,0	3,10 ± 0,30	0,80 ± 0,25	3,70 ± 0,50	1,22 m	15	18,3	38,000
1369	200/69	200	69,0	3,10 ± 0,30	0,80 ± 0,25	3,70 ± 0,50	1,22 m	15	18,3	54,000
1370	230/78	230	78,0	3,10 ± 0,30	0,80 ± 0,25	3,70 ± 0,50	1,22 m	15	18,3	0,000

RULO İÇİ YAPIŞKANLI ISI İLE DARALAN MAKARONLAR

ROLL WALL ADHESIVE-LINED HEAT SHRINKABLE TUBING



Sipariş Kodu Order Code	Ölçüler Dimensions		Daral. Önce As Supplied (mm)		Daraldıktan Sonra After Recovery (mm)		Ambalaj Miktarlar Packing Quantities		Birim Fiyat Unit Price USD / m
	Inch	mm	İç Çap Inner Diameter	İç Çap Inner Diameter	Yapış. Kalınlığı Adhesive Thickness	Top. Cidar Kalınlığı Total Wall Thickness	Makara / m Spool / m	Koli / m Parcel / m	
1371	1/8	3,2	3,2	1,0	0,40 ± 0,10	0,95 ± 0,15	200	1.800	0,650
1372	3/16	4,8	4,8	1,6	0,40 ± 0,10	1,10 ± 0,15	100	900	0,800
1373	1/4	6,4	6,4	2,2	0,45 ± 0,12	1,20 ± 0,15	100	600	1,200
1374	3/8	9,5	9,5	3,2	0,50 ± 0,12	1,45 ± 0,20	50	300	1,600
1375	1/2	12,7	12,7	4,2	0,50 ± 0,12	1,70 ± 0,20	25	250	2,200
1376	5/8	16	16	5,2	0,55 ± 0,15	1,80 ± 0,20	25	225	2,850
1377	3/4	19,1	19,1	6,3	0,55 ± 0,15	2,00 ± 0,20	25	175	3,450
1378	1	25,4	25,4	8,5	0,55 ± 0,15	2,10 ± 0,25	25	150	4,600

H CLASS SİLİKON İZOLELİ CAM ELYAF MAKARONLAR

H CLASS SILICONE COATED FIBERGLASS SLEEVES



Teknik Özellikler | Characteristics

Ham Madde Material	: Cam Elyaf Fiberglass
Kaplama Coating	: Silikon Silicone
Çalışma Sıcaklığı Operating Temp.	: -60°C +250°C
Çalışma Voltajı Operating Voltage	: 2500 V

Sipariş Kodu Order Code	Ölçüler Dimensions (mm)	Renk Color	Ambalaj Miktarlar Packing Quantities		Birim Fiyat Unit Price USD / m
			Makara / m Spool / m	Koli / m Parcel / m	
1501	1,0	Kırmızı Red	100	1.500	0,250
1502	1,5		100	1.500	0,280
1503	2,0		100	1.000	0,290
1504	2,5		100	1.000	0,335
1505	3,0		100	600	0,360
1506	4,0		100	500	0,485
1507	5,0		100	500	0,595
1508	6,0		100	500	0,755
1509	7,0		100	500	0,890
1510	8,0		100	400	1,040
1511	10		100	400	1,400
1512	12		50	250	1,760
1513	14		50	250	2,420
1514	16		50	200	2,900
1515	18		50	200	3,450
1516	20		50	200	4,670
1517	25		25	125	8,550
1518	30		25	100	12,500
1519	35		25	100	15,250
1520	40		25	100	32,800
1521	50	25	75	45,200	

PVC İZOLELİ CAM ELYAF MAKARONLAR

PVC COATED FIBERGLASS SLEEVES



Teknik Özellikler | Characteristics

Ham Madde Material	: Cam Elyaf Fiberglass
Kaplama Coating	: PVC
Çalışma Sıcaklığı Operating Temp.	: -20°C +130°C
Çalışma Voltajı Operating Voltage	: 2500 V

Sipariş Kodu Order Code	Ölçüler Dimensions (mm)	Renk Color	Ambalaj Miktarlar Packing Quantities		Birim Fiyat Unit Price USD / m
			Makara / m Spool / m	Koli / m Parcel / m	
1531	0,8	Beyaz Üzeri Çizgili Striped on White	200	2.400	0,077
1532	1,0		200	2.400	0,077
1533	1,5		100	2.400	0,102
1534	2,0		100	2.400	0,113
1535	2,5		100	2.400	0,136
1536	3,0		100	2.400	0,150
1537	4,0		100	2.000	0,205
1538	5,0		100	1.000	0,337
1539	6,0		100	1.000	0,362
1540	7,0		100	1.200	0,445
1541	8,0		100	1.000	0,485
1542	10		100	1.000	0,760
1543	12		50	1.000	0,905
1544	14		50	650	0,980
1545	16		50	600	1,325
1546	18		50	400	1,780
1547	20		25	400	2,050
1548	25		25	300	4,100
1549	30		25	300	4,630
1550	35		25	200	8,800

KABLO TOPLAMA ÇORABI
EXPANDABLE BRAIDED SLEEVING**Teknik Özellikler** | Characteristics

Ham Madde Material	: Pet (Polyester)
Çalışma Sıcaklığı Operating Temp.	: -50°C +150°C
Dayanım Üst Noktası Max.Strength Point	: 220 °C
Erime Noktası Melting Point	: 240 ±10 °Cr



Sipariş Kodu Order Code		Ölçüler Dimensions (mm)	Renk Color	Genişleme Aralığı Expansion Range (mm)		Ambalaj Miktarlar Packing Quantities	Birim Fiyat Unit Price USD / m
Siyah Black	Gri Gray			Min.	Max.	Makara / m Spool / m	
1401	1421	3	Siyah / Gri	1	6	100	0,240
1402	1422	6	Siyah / Gri	3	9	100	0,280
1403	1423	8	Siyah / Gri	5	16	100	0,300
1404	1424	10	Siyah / Gri	7	20	100	0,360
1405	1425	12	Siyah / Gri	8	24	100	0,430
1406	1426	15	Siyah / Gri	10	27	100	0,480
1407	1427	20	Siyah / Gri	14	30	100	0,560
1408	1428	25	Siyah / Gri	18	35	100	0,710
1409	1429	30	Siyah / Gri	20	50	50	0,860
1410	1430	40	Siyah / Gri	30	60	50	1,400
1411	1431	50	Siyah / Gri	40	80	25	1,820

Ø22 mm YAYLI BUTONLAR

Ø22 mm PUSH BUTTON



Sipariş Kodu Order Code	Ürün Kodu Product Code	Renk Color	Kontakt Contact	Açıklama Explanation	Ambalaj Adetleri Packing Quantities		Birim Fiyat Unit Price Adet / Pcs TL
					Kutu / Ad. Box / Pcs	Koli / Ad. Parcel / Pcs	
4001	MA5 - 10	Yeşil	1NO	Yaylı Buton Push Button	10	200	120,00
4002	MA5 - 01	Kırmızı	1NC		10	200	120,00
4003	MA5 - 11	Sarı	1NO		10	200	120,00
4004	MA5 - 21	Mavi	1NO		10	200	120,00
4005	MA5 - 31	Beyaz	1NO		10	200	120,00
4006	MA5 - 41	Siyah	1NO		10	200	120,00

Ø22 mm IŞIKLI YAYLI BUTONLAR

Ø22 mm ILLUMINATED PUSH BUTTON



Sipariş Kodu Order Code	Ürün Kodu Product Code	Renk Color	Kontakt Contact	Açıklama Explanation	Ambalaj Adetleri Packing Quantities		Birim Fiyat Unit Price Adet / Pcs TL
					Kutu / Ad. Box / Pcs	Koli / Ad. Parcel / Pcs	
4011	MA5 - 10D	Yeşil	1NO	220V AC/DC Işıklı Yaylı Buton Illuminated Push Button	10	200	215,00
4012	MA5 - 01D	Kırmızı	1NC		10	200	215,00
4013	MA5 - 11D	Sarı	1NO		10	200	215,00
4014	MA5 - 21D	Mavi	1NO		10	200	215,00
4015	MA5 - 31D	Beyaz	1NO		10	200	215,00
4016	MA5 - 10D-110	Yeşil	1NO	110V AC/DC Işıklı Yaylı Buton Illuminated Push Button	10	200	215,00
4017	MA5 - 01D-110	Kırmızı	1NC		10	200	215,00
4018	MA5 - 11D-110	Sarı	1NO		10	200	215,00
4019	MA5 - 21D-110	Mavi	1NO		10	200	215,00
4020	MA5 - 31D-110	Beyaz	1NO		10	200	215,00
4021	MA5 - 10D-24	Yeşil	1NO	24V AC/DC Işıklı Yaylı Buton Illuminated Push Button	10	200	215,00
4022	MA5 - 01D-24	Kırmızı	1NC		10	200	215,00
4023	MA5 - 11D-24	Sarı	1NO		10	200	215,00
4024	MA5 - 21D-24	Mavi	1NO		10	200	215,00
4025	MA5 - 31D-24	Beyaz	1NO		10	200	215,00

Ø22 mm İŞARETLİ YAYLI BUTONLAR

Ø22 mm MARKED PUSH BUTTON



Sipariş Kodu Order Code	Ürün Kodu Product Code	İşaret Marked	Kontakt Contact	Açıklama Explanation	Ambalaj Adetleri Packing Quantities		Birim Fiyat Unit Price Adet / Pcs TL
					Kutu / Ad. Box / Pcs	Koli / Ad. Parcel / Pcs	
4007	MA5 - 10/1	↑	1NO	İşaretlili Yaylı Buton Marked Push Button	10	200	140,00
4008	MA5 - 10/2	○	1NC		10	200	140,00
4009	MA5 - 10/3	↑	1NO		10	200	140,00
4010	MA5 - 10/4	↑	1NO		10	200	140,00

Ø22 mm IŞIKLI KALICI MANDAL BUTONLAR



Ø22 mm ILLUMINATED SELECTOR BUTTON

	Sipariş Kodu Order Code	Ürün Kodu Product Code	Renk Color	Kontakt Contact	Açıklama Explanation	Ambalaj Adetleri Packing Quantities		Birim Fiyat Unit Price Adet / Pcs TL
						Kutu / Ad. Box / Pcs	Koli / Ad. Parcel / Pcs	
	4031	MA5 - 10XD	Yeşil	1NO	 0 - 1 220V AC/DC Işıklı Kalıcı Mandal Buton Illuminated Selector Button	10	200	220,00
	4032	MA5 - 01XD	Kırmızı	1NC		10	200	220,00
	4033	MA5 - 11XD	Sarı	1NO		10	200	220,00
	4034	MA5 - 21XD	Mavi	1NO		10	200	220,00
	4039	MA5 - 10XD-110	Yeşil	1NO	 0 - 1 110V AC/DC Işıklı Kalıcı Mandal Buton Illuminated Selector Button	10	200	220,00
	4040	MA5 - 01XD-110	Kırmızı	1NC		10	200	220,00
	4041	MA5 - 11XD-110	Sarı	1NO		10	200	220,00
	4042	MA5 - 21XD-110	Mavi	1NO		10	200	220,00
	4047	MA5 - 10XD-24	Yeşil	1NO	 0 - 1 24V AC/DC Işıklı Yaylı Buton Illuminated Selector Button	10	200	220,00
	4048	MA5 - 01XD-24	Kırmızı	1NC		10	200	220,00
	4049	MA5 - 11XD-24	Sarı	1NO		10	200	220,00
	4050	MA5 - 21XD-24	Mavi	1NO		10	200	220,00
	4035	MA5 - 20XSD	Yeşil	2NO	 1 - 0 - 2 220V AC/DC Işıklı Kalıcı Mandal Buton Illuminated Selector Button	10	200	265,00
	4036	MA5 - 02XSD	Kırmızı	2NC		10	200	265,00
	4037	MA5 - 21XSD	Sarı	2NO		10	200	265,00
	4038	MA5 - 31XSD	Mavi	2NO		10	200	265,00
	4043	MA5 - 20XSD-110	Yeşil	2NO	 1 - 0 - 2 110V AC/DC Işıklı Kalıcı Mandal Buton Illuminated Selector Button	10	200	265,00
	4044	MA5 - 02XSD-110	Kırmızı	2NC		10	200	265,00
	4045	MA5 - 21XSD-110	Sarı	2NO		10	200	265,00
	4046	MA5 - 31XSD-110	Mavi	2NO		10	200	265,00
	4051	MA5 - 20XSD-24	Yeşil	2NO	 1 - 0 - 2 24V AC/DC Işıklı Kalıcı Mandal Buton Illuminated Selector Button	10	200	265,00
	4052	MA5 - 02XSD-24	Kırmızı	2NC		10	200	265,00
	4053	MA5 - 21XSD-24	Sarı	2NO		10	200	265,00
	4054	MA5 - 31XSD-24	Mavi	2NO		10	200	265,00

Ø22 mm KALICI MANDAL BUTONLAR

Ø22 mm SELECTOR BUTTON





Sipariş Kodu Order Code	Ürün Kodu Product Code	Kontakt Contact	Açıklama Explanation	Ambalaj Adetleri Packing Quantities		Birim Fiyat Unit Price Adet / Pcs TL
				Kutu / Ad. Box / Pcs	Koli / Ad. Parcel / Pcs	
4026	MA5 - 10X	1NO	 Kalıcı Mandal Buton Selector Button	10	200	140,00
4027	MA5 - 20XS	2NO	 Kalıcı Mandal Buton Selector Button	10	200	185,00

Ø22 mm KAYICI MANDAL BUTONLAR

Ø22 mm SELECTOR BUTTON





Sipariş Kodu Order Code	Ürün Kodu Product Code	Kontakt Contact	Açıklama Explanation	Ambalaj Adetleri Packing Quantities		Birim Fiyat Unit Price Adet / Pcs TL
				Kutu / Ad. Box / Pcs	Koli / Ad. Parcel / Pcs	
4028	MA5 - 10X/FU	1NO	 Kayıcı Mandal Buton Selector Button	10	200	155,00
4029	MA5 - 20XS/FU	2NO	 Kayıcı Mandal Buton Selector Button	10	200	200,00

Ø22 mm ANAHTARLI KALICI BUTONLAR

Ø22 mm SELECTOR BUTTON



Sipariş Kodu Order Code	Ürün Kodu Product Code	Kontakt Contact	Açıklama Explanation	Ambalaj Adetleri Packing Quantities		Birim Fiyat Unit Price Adet / Pcs TL
				Kutu / Ad. Box / Pcs	Koli / Ad. Parcel / Pcs	
4055	MA5 - 10Y	1NO	 Anahtarlı Kalıcı Buton Selector Button	10	200	200,00
4056	MA5 - 20YS	2NO	 Anahtarlı Kalıcı Buton Selector Button	10	200	250,00

Ø22 mm KALICI ACİL STOP MANTAR BUTON (40mm)

Ø22 mm EMERGENCY STOP PUSH BUTTON (40mm)



Sipariş Kodu Order Code	Ürün Kodu Product Code	Renk Color	Kontakt Contact	Açıklama Explanation	Ambalaj Adetleri Packing Quantities		Birim Fiyat Unit Price Adet / Pcs TL
					Kutu / Ad. Box / Pcs	Koli / Ad. Parcel / Pcs	
4061	MA5 - 01ZS	● Kırmızı	1NC	Acil Stop Mantar Buton Emergency Stop Push Button	10	200	155,00

Ø22 mm KALICI ACİL STOP MANTAR BUTON (40mm)

Ø22 mm EMERGENCY STOP PUSH BUTTON (40mm)



Sipariş Kodu Order Code	Ürün Kodu Product Code	Renk Color	Kontakt Contact	Açıklama Explanation	Ambalaj Adetleri Packing Quantities		Birim Fiyat Unit Price Adet / Pcs TL
					Kutu / Ad. Box / Pcs	Koli / Ad. Parcel / Pcs	
4062	MA5 - 01ZA	● Kırmızı	1NC	Anahtarlı Acil Stop Mantar Buton Emergency Stop Push Button With Key	10	200	230,00

Ø22 mm KAYICI ACİL STOP MANTAR BUTON (40mm)

Ø22 mm EMERGENCY STOP PUSH BUTTON (40mm)



Sipariş Kodu Order Code	Ürün Kodu Product Code	Renk Color	Kontakt Contact	Açıklama Explanation	Ambalaj Adetleri Packing Quantities		Birim Fiyat Unit Price Adet / Pcs TL
					Kutu / Ad. Box / Pcs	Koli / Ad. Parcel / Pcs	
4063	MA5 - 01M	● Kırmızı	1NC	Acil Stop Mantar Buton Emergency Stop Push Button	10	200	140,00
4064	MA5 - 10M	● Yeşil	1NO		10	200	140,00
4065	MA5 - 41M	● Siyah	1NO		10	200	140,00

Ø22 mm İKİZ BUTONLAR

Ø22 mm TWIN BUTTONS



Sipariş Kodu Order Code	Ürün Kodu Product Code	Renk Color	Kontakt Contact	Açıklama Explanation	Ambalaj Adetleri Packing Quantities		Birim Fiyat Unit Price Adet / Pcs TL
					Kutu / Ad. Box / Pcs	Koli / Ad. Parcel / Pcs	
4057	MA5 - 11R		1NO+1NC	İkiz Buton Twin Button	10	200	220,00
4058	MA5 - 11RD	● Kırmızı	1NO+1NC	220V AC/DC Işıklı İkiz Buton Illuminated Twin Button	10	200	310,00
4059	MA5 - 11RD-110	● Yeşil-Kırmızı	1NO+1NC	110V AC/DC Işıklı İkiz Buton Illuminated Twin Button	10	200	310,00
4060	MA5 - 11RD-24		1NO+1NC	24V AC/DC Işıklı İkiz Buton Illuminated Twin Button	10	200	310,00

Ø22 mm LED SİNYALLER

Ø22 mm LED INDICATOR LIGHT



Sipariş Kodu Order Code	Ürün Kodu Product Code	Renk Color	Çap Diameter (mm)	Açıklama Explanation	Ambalaj Adetleri Packing Quantities		Birim Fiyat Unit Price Adet / Pcs TL
					Kutu / Ad. Box / Pcs	Koli / Ad. Parcel / Pcs	
4201	M22 - R	● Kırmızı	Ø22	220V AC/DC Led Sinyal Led Indicator Light	10	500	47,00
4202	M22 - G	● Yeşil			10	500	47,00
4203	M22 - Y	● Sarı			10	500	47,00
4204	M22 - B	● Mavi			10	500	47,00
4205	M22 - W	○ Beyaz			10	500	50,00
4206	M22 - 110 - R	● Kırmızı	Ø22	110V AC/DC Led Sinyal Led Indicator Light	10	500	47,00
4207	M22 - 110 - G	● Yeşil			10	500	47,00
4208	M22 - 110 - Y	● Sarı			10	500	47,00
4209	M22 - 110 - B	● Mavi			10	500	47,00
4210	M22 - 110 - W	○ Beyaz			10	500	50,00
4211	M22 - 24 - R	● Kırmızı	Ø22	24V AC/DC Led Sinyal Led Indicator Light	10	500	47,00
4212	M22 - 24 - G	● Yeşil			10	500	47,00
4213	M22 - 24 - Y	● Sarı			10	500	47,00
4214	M22 - 24 - B	● Mavi			10	500	47,00
4215	M22 - 24 - W	○ Beyaz			10	500	50,00

Ø16 mm LED SİNYALLER

Ø16 mm LED INDICATOR LIGHT



Sipariş Kodu Order Code	Ürün Kodu Product Code	Renk Color	Çap Diameter (mm)	Açıklama Explanation	Ambalaj Adetleri Packing Quantities		Birim Fiyat Unit Price Adet / Pcs TL
					Kutu / Ad. Box / Pcs	Koli / Ad. Parcel / Pcs	
4221	M16 - R	● Kırmızı	Ø16	220V AC/DC Led Sinyal Led Indicator Light	20	1.000	60,00
4222	M16 - G	● Yeşil			20	1.000	60,00
4223	M16 - Y	● Sarı			20	1.000	60,00
4224	M16 - B	● Mavi			20	1.000	60,00
4225	M16 - W	○ Beyaz			20	1.000	60,00
4226	M16 - 110 - R	● Kırmızı	Ø16	110V AC/DC Led Sinyal Led Indicator Light	20	1.000	60,00
4227	M16 - 110 - G	● Yeşil			20	1.000	60,00
4228	M16 - 110 - Y	● Sarı			20	1.000	60,00
4229	M16 - 110 - B	● Mavi			20	1.000	60,00
4230	M16 - 110 - W	○ Beyaz			20	1.000	60,00
4231	M16 - 24 - R	● Kırmızı	Ø16	24V AC/DC Led Sinyal Led Indicator Light	20	1.000	60,00
4232	M16 - 24 - G	● Yeşil			20	1.000	60,00
4233	M16 - 24 - Y	● Sarı			20	1.000	60,00
4234	M16 - 24 - B	● Mavi			20	1.000	60,00
4235	M16 - 24 - W	○ Beyaz			20	1.000	60,00

Ø22 mm LED'Lİ VOLTMETRE

Ø22 mm LED VOLTAGE INDICATOR LIGHT



Sipariş Kodu Order Code	Ürün Kodu Product Code	Renk Color	Çap Diameter (mm)	Açıklama Explanation	Ambalaj Adetleri Packing Quantities		Birim Fiyat Unit Price Adet / Pcs TL
					Kutu / Ad. Box / Pcs	Koli / Ad. Parcel / Pcs	
4301	M22 DSV - R	● Kırmızı	Ø22	24V - 550V	10	500	168,00
4302	M22 DSV - G	● Yeşil			10	500	168,00
4303	M22 DSV - Y	● Sarı			10	500	168,00
4304	M22 DSV - B	● Mavi			10	500	168,00
4305	M22 DSV - W	○ Beyaz			10	500	168,00

Ø22 mm LED'Lİ AMPERMETRE (AKIM TRAFOLU)

Ø22 mm LED CURRENT INDICATOR LIGHT (CURRENT TRANSFORMER)



Sipariş Kodu Order Code	Ürün Kodu Product Code	Renk Color	Çap Diameter (mm)	Açıklama Explanation	Ambalaj Adetleri Packing Quantities		Birim Fiyat Unit Price Adet / Pcs TL
					Kutu / Ad. Box / Pcs	Koli / Ad. Parcel / Pcs	
4311	M22 DSA - R	● Kırmızı	Ø22	0 - 100A Giriş Voltaj Input Voltage 220 AC	5	250	330,00
4312	M22 DSA - G	● Yeşil			5	250	330,00
4313	M22 DSA - Y	● Sarı			5	250	330,00
4314	M22 DSA - B	● Mavi			5	250	330,00
4315	M22 DSA - W	○ Beyaz			5	250	330,00

BA9S LED AMPULLER

BA9S LED INDICATOR BULB

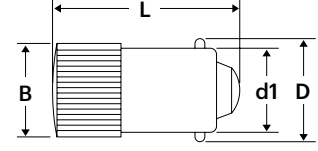

Sipariş Kodu Order Code	Ürün Kodu Product Code	Renk Color	Açıklama Explanation	Ölçüler Dimensions (mm)				Ambalaj Adetleri Packing Quantities		Birim Fiyat Unit Price Adet / Pcs TL
				L	B	D	d1	Kutu / Ad. Box / Pcs	Koli / Ad. Parcel / Pcs	
4251	MBA9SC - R	● Kırmızı	220V AC/DC Led Ampul Led Indicator Light	23±0,5	10±0,2	11±0,2	9±0,2	50	5.000	50,00
4252	MBA9SC - G	● Yeşil						50	5.000	50,00
4253	MBA9SC - Y	● Sarı						50	5.000	50,00
4254	MBA9SC - B	● Mavi						50	5.000	50,00
4255	MBA9SC - W	○ Beyaz						50	5.000	62,00
4256	MBA9SC - 110 - R	● Kırmızı	110V AC/DC Led Ampul Led Indicator Light	23±0,5	10±0,2	11±0,2	9±0,2	50	5.000	50,00
4257	MBA9SC - 110 - G	● Yeşil						50	5.000	50,00
4258	MBA9SC - 110 - Y	● Sarı						50	5.000	50,00
4259	MBA9SC - 110 - B	● Mavi						50	5.000	50,00
4260	MBA9SC - 110 - W	○ Beyaz						50	5.000	62,00
4261	MBA9SC - 24 - R	● Kırmızı	24V AC/DC Led Ampul Led Indicator Light	23±0,5	10±0,2	11±0,2	9±0,2	50	5.000	50,00
4262	MBA9SC - 24 - G	● Yeşil						50	5.000	50,00
4263	MBA9SC - 24 - Y	● Sarı						50	5.000	50,00
4264	MBA9SC - 24 - B	● Mavi						50	5.000	50,00
4265	MBA9SC - 24 - W	○ Beyaz						50	5.000	62,00

Ø22 mm SESLİ LED FLAŞÖR İKAZLI BUZZERLAR

Ø22 mm LED FLASHING BUZZER SOUND AND LIGHT ALARM



Sipariş Kodu Order Code	Ürün Kodu Product Code	Renk Color	Çap Diameter (mm)	Voltaj Voltage	Ambalaj Adetleri Packing Quantities		Birim Fiyat Unit Price Adet / Pcs TL
					Kutu / Ad. Box / Pcs	Koli / Ad. Parcel / Pcs	
4241	M22 DS/MS	● Kırmızı	Ø22	220V AC/DC	10	500	180,00
4242	M22 DS/MS110	● Kırmızı		110V AC/DC	10	500	180,00
4243	M22 DS/MS24	● Kırmızı		24V AC/DC	10	500	180,00
4244	M22 DS/MS12	● Kırmızı		12V AC/DC	10	500	180,00

Ø22 mm POTANSİYOMETRELER

Ø22 mm POTENTIOMETER



Sipariş Kodu Order Code	Ürün Kodu Product Code	Çap Diameter (mm)	Açıklama Explanation	Ambalaj Adetleri Packing Quantities		Birim Fiyat Unit Price Adet / Pcs TL
				Kutu / Ad. Box / Pcs	Koli / Ad. Parcel / Pcs	
4275	MLA42DWQ - 5k	Ø22	220V AC 5k Potansiyometre, Tek Turlu Variable Speed Drive Potentiometer	10	500	230,00
4276	MLA42DWQ - 10k		220V AC 10k Potansiyometre, Tek Turlu Variable Speed Drive Potentiometer	10	500	230,00

YARDIMCI KONTAKLAR

AUXILIARY CONTACT BLOCKS



Sipariş Kodu Order Code	Ürün Kodu Product Code	Açıklama Explanation	Kutu / Ad. Box / Pcs	Birim Fiyat Unit Price Adet / Pcs TL
4101	MA - 10	1NO Start Kontak Start Contact	50	49,00
4102	MA - 01	1NC Stop Kontak Stop Contact	50	49,00
4103	MA - D2	MBA9S Led Kontak Yuvası (Buton İçin) Led Contact Socket (For Button)	200	57,00

METAL GÖVDE SİRENLER

METAL BODY MINI MOTOR SIREN



MS-190



MS-290

Sipariş Kodu Order Code	Ürün Kodu Product Code	Renk Color	Açıklama Explanation	Ambalaj Adetleri Packing Quantities		Birim Fiyat Unit Price Adet / Pcs TL
				Kutu / Ad. Box / Pcs	Koli / Ad. Parcel / Pcs	
4271	MS-190	● Kırmızı	220V AC 75mm Metal Gövde Siren (110-130dB) Metal Body Mini Motor Siren	1	40	730,00
4272	MS-190-24	● Kırmızı	24V AC 75mm Metal Gövde Siren (110-130dB) Metal Body Mini Motor Siren	1	40	730,00
4273	MS-290	● Gri	220V AC 110mm Metal Gövde Siren (110-130dB) Metal Body Mini Motor Siren	1	20	830,00
4274	MS-290-24	● Gri	24V AC 110mm Metal Gövde Siren (110-130dB) Metal Body Mini Motor Siren	1	20	830,00

PANO İÇİ TERMOSTATLAR

MECHANICAL PANEL THERMOSTAT



MPTM-060



MPTM-160

Teknik Özellikler | Characteristics

Çalışma Ömrü Service Life	: >10.000 cycles
Koruma Sınıfı Protection Type	: IP20
Çalışma Sıcaklığı Operating Temp.	: -45°C +80°C
Ölçüler (mm) Dimensions	: 60x33x43mm / 67x50x46mm
Ağırlık (gr) Weight	: 40 gr / 90 gr

Sipariş Kodu Order Code	Ürün Kodu Product Code	Kontakt Contact	Açıklama Explanation	Ambalaj Adetleri Packing Quantities		Birim Fiyat Unit Price Adet / Pcs TL
				Kutu / Ad. Box / Pcs	Koli / Ad. Parcel / Pcs	
4281	MPTM - 060	NC	250V AC, 10A Isıtma Termostatı (0 - 60 °C) Mechanical Panel Thermostat	1	200	290,00
4282	MPTM - 160	NO	250V AC, 10A Soğutma Termostatı (0 - 60 °C) Mechanical Panel Thermostat	1	200	290,00

ACİL STOP MANTAR BUTON KUTULU

EMERGENCY STOP MUSHROOM BUTTON BOXED



Sipariş Kodu Order Code	Ürün Kodu Product Code	Renk Color	Kontakt Contact	Açıklama Explanation	Ambalaj Adetleri Packing Quantities		Birim Fiyat Unit Price Adet / Pcs TL
					Kutu / Ad. Box / Pcs	Koli / Ad. Parcel / Pcs	
4114	MBOX - ESB	Sarı/Siyah Yellow/ Black	1NC	Acil Stop Mantar Buton Kutulu Emergency Stop Push Button	1	100	210,00

BOŞ KUMANDA KUTULARI

EMPTY CONTROL BOXES



Sipariş Kodu Order Code	Ürün Kodu Product Code	Renk Color	Açıklama Explanation	Ambalaj Adetleri Packing Quantities		Birim Fiyat Unit Price Adet / Pcs TL
				Kutu / Ad. Box / Pcs	Koli / Ad. Parcel / Pcs	
4115	MBOX - 1	Sarı/Siyah Yellow/ Black	1'li Boş Kumanda Kutusu Empty Control Box	1	100	80,00



4116	MBOX - 2	Sarı/Siyah Yellow/ Black	2'li Boş Kumanda Kutusu Empty Control Box	1	100	100,00
------	----------	--------------------------------	--	---	-----	--------

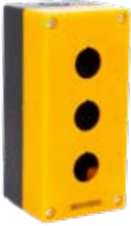

4117	MBOX - 3	Sarı/Siyah Yellow/ Black	3'lü Boş Kumanda Kutusu Empty Control Box	1	100	130,00
------	----------	--------------------------------	--	---	-----	--------



4118	MBOX - 4	Sarı/Siyah Yellow/ Black	4'lü Boş Kumanda Kutusu Empty Control Box	1	50	165,00
------	----------	--------------------------------	--	---	----	--------









4119	MBOX - 5	Sarı/Siyah Yellow/ Black	5'li Boş Kumanda Kutusu Empty Control Box	1	50	240,00
------	----------	--------------------------------	--	---	----	--------



4120	MBOX - 6	Sarı/Siyah Yellow/ Black	6'lı Boş Kumanda Kutusu Empty Control Box	1	50	240,00
------	----------	--------------------------------	--	---	----	--------

BUTON AKSESUARLARI

BUTTON ACCESSORIES

Sipariş Kodu Order Code	Ürün Kodu Product Code		Açıklama Explanation	Kutu / Ad. Box / Pcs	Birim Fiyat Unit Price Adet / Pcs TL
4104	MA - EH2201		22 mm Buton Rozeti Button Badge (25 x h:11mm Etiket Ölçü)	100	6,00
4105	MA - EH2208		22 mm Buton Rozeti Button Badge (25 x h:22mm Etiket Ölçü)	100	6,50
4106	MA - ER60		60 mm Acil Stop Etiketi Emergency Stop Label	200	17,00
4107	MA - EC5-1		Acil Stop Buton Koruma Kapağı Emergency Stop Button Protection Cover	16	110,00
4108	MA - EC3		Acil Stop Buton Koruma Kapağı Emergency Stop Button Protection Cover	16	138,00
4109	MA - EB40P		22 mm Buton Koruma Kapağı Button Protection Cover	16	90,00
4110	MA - PE16A		22 mm Buton Koruma Kılıfı Button Protection Cover	200	17,00

59

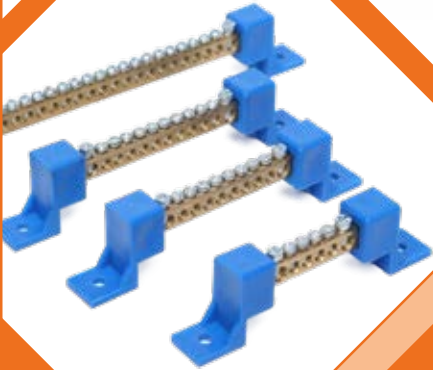

MUYATECH

DAĞITICI ÜNİTELER

DISTRIBUTION BLOCKS

www.muyatech.com.tr

GÜÇ DAĞITIM BLOKLARI

POWER DISTRIBUTION BLOCKS

Ürün Kodu Product Code	MDB - 80A	
Sipariş Kodu Order Code	3808	
Akım Current (A)	80 Amper	
Dayanım Akımı low (kA) IPK (kA)	3 kA	22 kA
Kablo Kesiti Cable Section (mm ²)	Giriş Input	Çıkış Output
	1 x 6 - 16	4 x 2,5 - 6 2 x 2,5 - 16
Ambalaj Adetleri Packing Quantities	Paket/Adet Packet/Pcs	Koli/Adet Parcel/Pcs
	5	250



Size (mm) 66 x 27 x 46

Birim Fiyat / Unit Price

310,00 TL

Ürün Kodu Product Code	MDB - 125A	
Sipariş Kodu Order Code	3809	
Akım Current (A)	125 Amper	
Dayanım Akımı low (kA) IPK (kA)	4,2 kA	30 kA
Kablo Kesiti Cable Section (mm ²)	Giriş Input	Çıkış Output
	1 x 10 - 35	6 x 2,5 - 16 Köprü 1 x 6 - 16
Ambalaj Adetleri Packing Quantities	Paket/Adet Packet/Pcs	Koli/Adet Parcel/Pcs
	5	160



Size (mm) 77 x 29 x 46

Birim Fiyat / Unit Price

640,00 TL

Ürün Kodu Product Code	MDB - 160A	
Sipariş Kodu Order Code	3810	
Akım Current (A)	160 Amper	
Dayanım Akımı low (kA) IPK (kA)	11,8 kA	30 kA
Kablo Kesiti Cable Section (mm ²)	Giriş Input	Çıkış Output
	1 x 10 - 70	6 x 2,5 - 16 Köprü 1 x 6 - 16
Ambalaj Adetleri Packing Quantities	Paket/Adet Packet/Pcs	Koli/Adet Parcel/Pcs
	5	160



Size (mm) 77 x 29 x 46

Birim Fiyat / Unit Price

660,00 TL

GÜÇ DAĞITIM BLOKLARI

POWER DISTRIBUTION BLOCKS

Ürün Kodu Product Code	MDB - 250A	
Sipariş Kodu Order Code	3811	
Akım Current (A)	250 Amper	
Dayanım Akımı Icw (kA) IPK (kA)	24,5 kA	51 kA
Kablo Kesiti Cable Section (mm ²)	Giriş Input	Çıkış Output
	1 x 35 - 120	4 x 2,5 - 10 5 x 2,5 - 16 2 x 6 - 35
Ambalaj Adetleri Packing Quantities	Paket/Adet Packet/Pcs	Koli/Adet Parcel/Pcs
	3	54



Birim Fiyat / Unit Price

1.900,00 TL

Size (mm) 96 x 46 x 50

Ürün Kodu Product Code	MDB - 400A	
Sipariş Kodu Order Code	3812	
Akım Current (A)	400 Amper	
Dayanım Akımı Icw (kA) IPK (kA)	24,5 kA	51 kA
Kablo Kesiti Cable Section (mm ²)	Giriş Input	Çıkış Output
	1 x 95 - 185	4 x 2,5 - 10 5 x 2,5 - 16 2 x 6 - 35
Ambalaj Adetleri Packing Quantities	Paket/Adet Packet/Pcs	Koli/Adet Parcel/Pcs
	3	54



Birim Fiyat / Unit Price

2.000,00 TL

Size (mm) 96 x 46 x 50

Ürün Kodu Product Code	MDB - 500A	
Sipariş Kodu Order Code	3813	
Akım Current (A)	500 Amper	
Dayanım Akımı Icw (kA) IPK (kA)	24,5 kA	51 kA
Kablo Kesiti Cable Section (mm ²)	Giriş Input	Çıkış Output
	8 x 24	4 x 2,5 - 10 5 x 2,5 - 16 2 x 6 - 35
Ambalaj Adetleri Packing Quantities	Paket/Adet Packet/Pcs	Koli/Adet Parcel/Pcs
	3	54



Birim Fiyat / Unit Price

2.150,00 TL

Size (mm) 96 x 46 x 50

2 KUTUPLU DAĞITICI ÜNİTELER

2 POLE DISTRIBUTION BLOCKS

Ürün Kodu Product Code	MDB - 2x7	
Sipariş Kodu Order Code	3801	
Akım Current (A)	125 Amper	
Dayanım Akımı low (kA) IPK (kA)	4,5 kA	20 kA
Kablo Kesiti Cable Section (mm ²)	Giriş Input	Çıkış Output
	1 x 10 - 25	1 x 6 - 16 5 x 1,5 - 6
	1 x 10 - 35	1 x 10 - 25 5 x 2,5 - 6
Ambalaj Adetleri Packing Quantities	Paket/Adet Packet/Pcs	Koli/Adet Parcel/Pcs
	1	138



Birim Fiyat / Unit Price

370,00 TL

Size (mm) 50 x 64 x 50

Ürün Kodu Product Code	MDB - 2x11	
Sipariş Kodu Order Code	3802	
Akım Current (A)	125 Amper	
Dayanım Akımı low (kA) IPK (kA)	4,5 kA	20 kA
Kablo Kesiti Cable Section (mm ²)	Giriş Input	Çıkış Output
	2 x 10 - 25	2 x 6 - 16 7 x 1,5 - 6
	2 x 10 - 35	2 x 10 - 25 7 x 2,5 - 6
Ambalaj Adetleri Packing Quantities	Paket/Adet Packet/Pcs	Koli/Adet Parcel/Pcs
	1	84

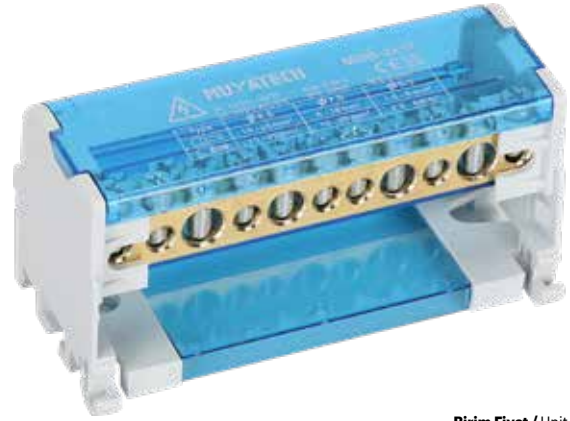

Birim Fiyat / Unit Price

530,00 TL

Size (mm) 50 x 100 x 50

Ürün Kodu Product Code	MDB - 2x15	
Sipariş Kodu Order Code	3803	
Akım Current (A)	125 Amper	
Dayanım Akımı low (kA) IPK (kA)	4,5 kA	20 kA
Kablo Kesiti Cable Section (mm ²)	Giriş Input	Çıkış Output
	2 x 10 - 25	2 x 6 - 16 11 x 1,5 - 6
	2 x 10 - 35	2 x 10 - 25 11 x 2,5 - 6
Ambalaj Adetleri Packing Quantities	Paket/Adet Packet/Pcs	Koli/Adet Parcel/Pcs
	1	72

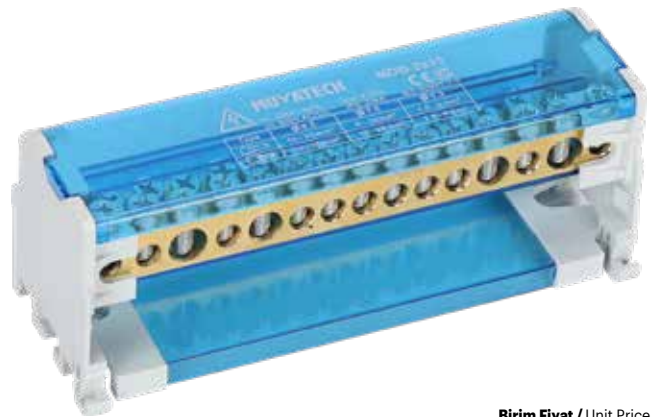

Birim Fiyat / Unit Price

680,00 TL

Size (mm) 50 x 130 x 50

4 KUTUPLU DAĞITICI ÜNİTELER

4 POLE DISTRIBUTION BLOCKS



Birim Fiyat / Unit Price

680,00 TL



Size (mm) 90 x 64 x 50



Birim Fiyat / Unit Price

1.000,00 TL



Size (mm) 90 x 100 x 50

Ürün Kodu Product Code	MDB - 4x7	
Sipariş Kodu Order Code	3804	
Akım Current (A)	125 Amper	
Dayanım Akımı I _{ow} (kA) IPK (kA)	4,5 kA	20 kA
Kablo Kesiti Cable Section (mm ²)	Giriş Input	Çıkış Output
	1 x 10 - 25	1 x 6 - 16 5 x 1,5 - 6
	1 x 10 - 35	1 x 10 - 25 5 x 2,5 - 6
Ambalaj Adetleri Packing Quantities	Paket/Adet Packet/Pcs	Koli/Adet Parcel/Pcs
	1	74

Ürün Kodu Product Code	MDB - 4x11	
Sipariş Kodu Order Code	3805	
Akım Current (A)	125 Amper	
Dayanım Akımı I _{ow} (kA) IPK (kA)	4,5 kA	20 kA
Kablo Kesiti Cable Section (mm ²)	Giriş Input	Çıkış Output
	2 x 10 - 25	2 x 6 - 16 7 x 1,5 - 6
	2 x 10 - 35	2 x 10 - 25 7 x 2,5 - 6
Ambalaj Adetleri Packing Quantities	Paket/Adet Packet/Pcs	Koli/Adet Parcel/Pcs
	1	50



Birim Fiyat / Unit Price

1.250,00 TL



Size (mm) 90 x 130 x 50



Birim Fiyat / Unit Price

3.100,00 TL



Size (mm) 90 x 170 x 70

Ürün Kodu Product Code	MDB - 4x15	
Sipariş Kodu Order Code	3806	
Akım Current (A)	125 Amper	
Dayanım Akımı I _{ow} (kA) IPK (kA)	4,5 kA	20 kA
Kablo Kesiti Cable Section (mm ²)	Giriş Input	Çıkış Output
	2 x 10 - 25	2 x 6 - 16 11 x 1,5 - 6
	2 x 10 - 35	2 x 10 - 25 11 x 2,5 - 6
Ambalaj Adetleri Packing Quantities	Paket/Adet Packet/Pcs	Koli/Adet Parcel/Pcs
	1	40

Ürün Kodu Product Code	MDB - 4x12	
Sipariş Kodu Order Code	3807	
Akım Current (A)	160 Amper	
Dayanım Akımı I _{ow} (kA) IPK (kA)	8,2 kA	35 kA
Kablo Kesiti Cable Section (mm ²)	Giriş Input	Çıkış Output
	1 x 10 - 50	3 x 10 - 25 8 x 1,5 - 16
	1 x 10 - 50	3 x 10 - 35 8 x 2,5 - 16
Ambalaj Adetleri Packing Quantities	Paket/Adet Packet/Pcs	Koli/Adet Parcel/Pcs
	1	18

63A PANO TOPRAKLAMA KLEMENSLERİ

63A PANEL GROUNDING TERMINALS



Size (mm) 6x8



Sipariş Kodu Order Code	Amper Current (A)	Açıklama Explanation	Ambalaj Adetleri Packing Quantities		Birim Fiyat Unit Price Adet / Pcs TL
			Paket/Ad. Packet/Pcs	Koli/Ad. Parcel/Pcs	
3889	63A	7 Delikli / 7 Holes	1	1.000	54,30
3892		12 Delikli / 12 Holes	1	500	85,50
3893		15 Delikli / 15 Holes	1	250	105,00

80A PANO TOPRAKLAMA KLEMENSLERİ

80A PANEL GROUNDING TERMINALS



Size (mm) 6,5x9



Sipariş Kodu Order Code	Amper Current (A)	Açıklama Explanation	Ambalaj Adetleri Packing Quantities		Birim Fiyat Unit Price Adet / Pcs TL
			Paket/Ad. Packet/Pcs	Koli/Ad. Parcel/Pcs	
3898	80A	7 Delikli / 7 Holes	1	1.000	73,50
3901		12 Delikli / 12 Holes	1	500	110,25
3902		15 Delikli / 15 Holes	1	250	141,00

125A PANO TOPRAKLAMA KLEMENSLERİ

125A PANEL GROUNDING TERMINALS



Size (mm) 7x12



Sipariş Kodu Order Code	Amper Current (A)	Açıklama Explanation	Ambalaj Adetleri Packing Quantities		Birim Fiyat Unit Price Adet / Pcs TL
			Paket/Ad. Packet/Pcs	Koli/Ad. Parcel/Pcs	
3910	125A	7 Delikli / 7 Holes	1	250	151,50
3913		12 Delikli / 12 Holes	1	250	243,00
3914		15 Delikli / 15 Holes	1	150	298,50

63A AYAKLI PANO NÖTR KLEMENSLER

63A PANEL NEUTRAL TERMINALS (WITH PLASTIC FOOT)

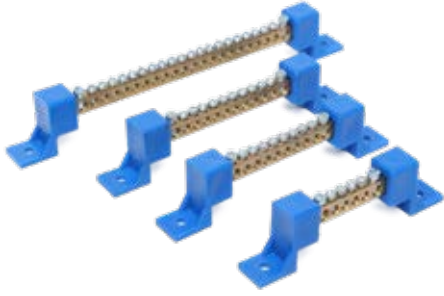

Size (mm) 6x8



Sipariş Kodu Order Code	Amper Current (A)	Açıklama Explanation	Ambalaj Adetleri Packing Quantities		Birim Fiyat Unit Price Adet / Pcs TL
			Paket/Ad. Packet/Pcs	Koli/Ad. Parcel/Pcs	
3924	63A	7 Delikli (Ayaklı) / 7 Holes	1	125	82,13
3927		12 Delikli (Ayaklı) / 12 Holes	1	100	117,75
3928		15 Delikli (Ayaklı) / 15 Holes	1	75	136,88

80A AYAKLI PANO NÖTR KLEMENSLER

80A PANEL NEUTRAL TERMINALS (WITH PLASTIC FOOT)

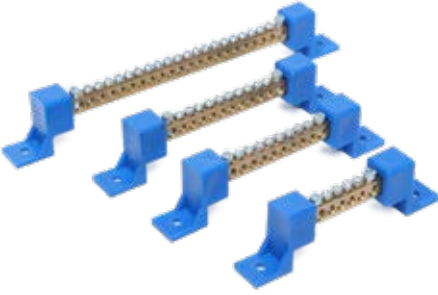

Size (mm) 6,5x9



Sipariş Kodu Order Code	Amper Current (A)	Açıklama Explanation	Ambalaj Adetleri Packing Quantities		Birim Fiyat Unit Price Adet / Pcs TL
			Paket/Ad. Packet/Pcs	Koli/Ad. Parcel/Pcs	
3932	80A	7 Delikli (Ayaklı) / 7 Holes	1	125	97,50
3935		12 Delikli (Ayaklı) / 12 Holes	1	100	131,63
3936		15 Delikli (Ayaklı) / 15 Holes	1	75	153,75

125A AYAKLI PANO NÖTR KLEMENSLER

125A PANEL NEUTRAL TERMINALS (WITH PLASTIC FOOT)



Size (mm) 7x12



Sipariş Kodu Order Code	Amper Current (A)	Açıklama Explanation	Ambalaj Adetleri Packing Quantities		Birim Fiyat Unit Price Adet / Pcs TL
			Paket/Ad. Packet/Pcs	Koli/Ad. Parcel/Pcs	
3946	125A	7 Delikli (Ayaklı) / 7 Holes	1	125	136,85
3949		12 Delikli (Ayaklı) / 12 Holes	1	100	204,00
3950		15 Delikli (Ayaklı) / 15 Holes	1	75	238,15

66



MUYATECH

MONTAJ RAYLARI, BARALAR ve KLEMENSLER

MOUNTING RAILS, BUSBAR & WIRE CONNECTORS

DELİKLİ MONTAJ RAYLARI

PERFORATED MOUNTING RAILS

Özel ölçüler için iletişime geçebilirsiniz.

You can contact for special sizes.

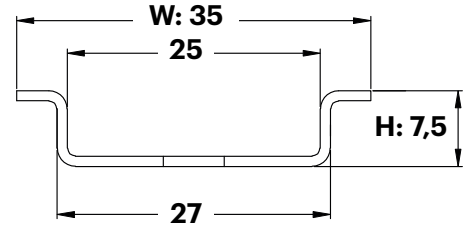
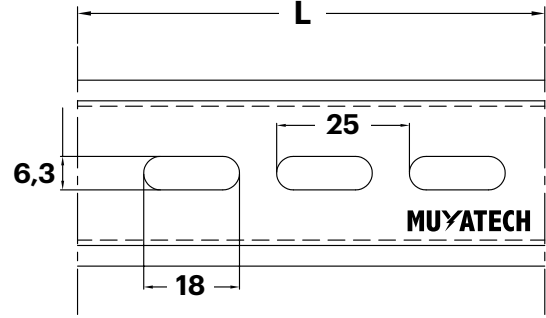

Sipariş Kodu Order Code	Ürün Kodu Product Code	Ölçüler Dimensions			Kutu/Ad. Box/Pcs	Birim Fiyat Unit Price Adet / Pcs TL
		L: Uzunluk (mm)	W: En (mm)	H: Yükseklik (mm)		
3227	MR - 030	30 cm	35	7,5	100	22,00
3228	MR - 1	1 mt	35	7,5	50	60,00
3229	MR - 2	2 mt	35	7,5	25	120,00



RAY TAŞIYICI

MOUNTING RAIL CARRIER

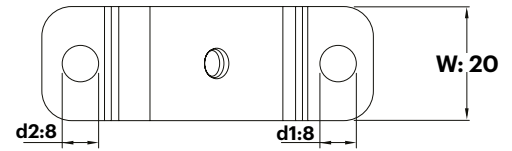
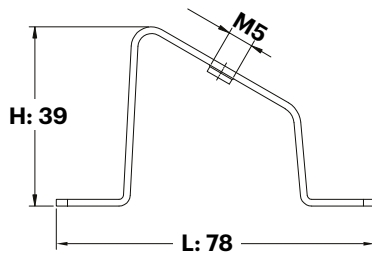

Sipariş Kodu Order Code	Ürün Kodu Product Code	Ölçüler Dimensions			Kutu/Ad. Box/Pcs	Birim Fiyat Unit Price Adet / Pcs TL
		L: Uzunluk (mm)	W: En (mm)	H: Yükseklik (mm)		
3233	MRT	78	20	39	100	28,50



MONOFAZE W OTOMAT BARALARI

MONOPHASE W VENDING BUSBAR

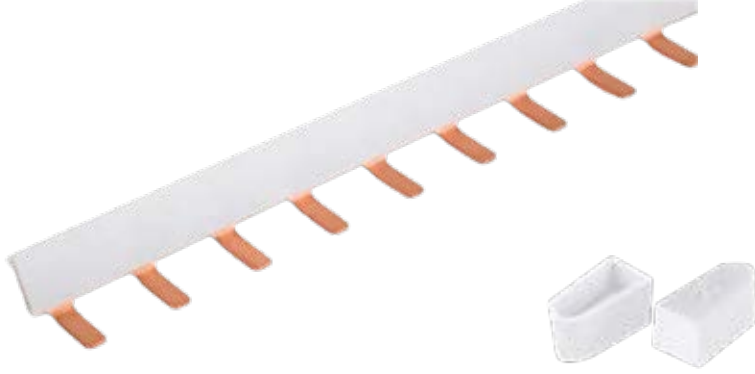

Sipariş Kodu Order Code	Ürün Kodu Product Code	Amper Current (A)	Modül Module	Uzunluk Lenght (cm)	Bakır Kalınlığı Copper Thickness (mm)	Kutu/Ad. Box/Pcs	Birim Fiyat Unit Price Adet / Pcs TL	
3262	MB - 5310	80A	30 Otomat İçin	53 cm	1,0	50	300,00	
3263	MB - 10610		60 Otomat İçin	106 cm	1,0	50	600,00	
3264	MB - 5315	125A	30 Otomat İçin	53 cm	1,5	50	450,00	
3265	MB - 10615		60 Otomat İçin	106 cm	1,5	50	900,00	
3265	MBK	Monofaze W Otomat Bara Yan Kapak (Sağ/Sol)					500	10,00

TRİFAZE W OTOMAT BARALARI

THREE-PHASE W VENDING BUSBAR



Sipariş Kodu Order Code	Ürün Kodu Product Code	Amper Current (A)	Modül Module	Uzunluk Lenght (cm)	Bakır Kalınlığı Copper Thickness (mm)	Kutu/Ad. Box/Pcs	Birim Fiyat Unit Price Adet / Pcs TL	
3271	MTB - 5310	80A	10 Otomat İçin	53 cm	1,0	25	900,00	
3272	MTB - 10610		20 Otomat İçin	106 cm	1,0	25	1.800,00	
3273	MTB - 5315	125A	10 Otomat İçin	53 cm	1,5	25	1.350,00	
3274	MTB - 10615		20 Otomat İçin	106 cm	1,5	25	2.700,00	
3275	MBK	Trifaze W Otomat Bara Yan Kapak (Sağ/Sol)					500	10,00

NÖTR TOPRAKLAMA BARALAR

NEUTRAL GROUNDING BUSBAR



Sipariş Kodu Order Code	Ürün Kodu Product Code	Ölçüler Dimensions			Vida Sayısı Number of Screws	Kutu/Ad. Box/Pcs	Birim Fiyat Unit Price Adet / Pcs TL
		L: Uzunluk (mt)	W: En (mm)	T: Kalınlık (mm)			
3251	MNTB - 1.5-31	1 mt	15	1,5	31	40	915,00
3252	MNTB - 1.5-62	1 mt	15	1,5	62	40	1.072,00
3253	MNTB - 2.0-31	1 mt	15	2,0	31	40	1.245,00
3254	MNTB - 2.0-62	1 mt	15	2,0	62	40	1.380,00

NÖTR TOPRAKLAMA BARA MESNEDİ

BUSBAR SUPPORT



Sipariş Kodu Order Code	Ürün Kodu Product Code	Açıklama Explanation	Kutu/Ad. Box/Pcs	Birim Fiyat Unit Price Adet / Pcs TL
3257	MTBM	Topraklama Bara Mesnedi Busbar Support	500	23,00

EŞ POTANSİYEL BARALAR

ELECTRICAL GROUNDING BUSBAR

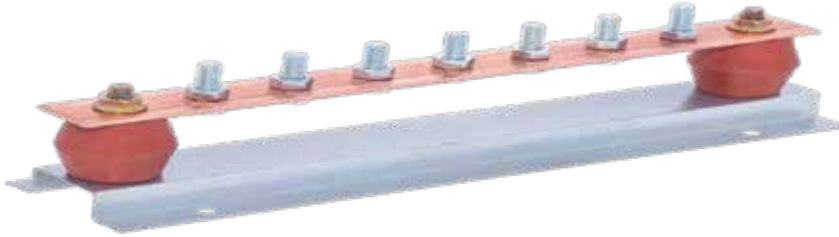

Sipariş Kodu Order Code	Ürün Kodu Product Code	Açıklama Explanation	Amper Current (A)	Cıvata Sayısı Number of Bolts	Kutu/Ad. Box/Pcs	Birim Fiyat Unit Price Adet / Pcs TL
3283	MEPB - 2003-7	20 x 3 x 300 mm	200	7 - (M6)	1	1.210,00
3286	MEPB - 3003-7	30 x 3 x 300 mm	300	7 - (M8)	1	1.545,00
3289	MEPB - 3005-7	30 x 5 x 300 mm	400	7 - (M8)	1	2.049,00
3292	MEPB - 4005-7	40 x 5 x 300 mm	600	7 - (M8)	1	2.484,00

ÇOK AMAÇLI KLEMENSLER

COMPACT WIRE CONNECTORS



Teknik Özellikler | Characteristics

Çalışma Sıcaklığı Operating Temp.	: -40 °C +105 °C
Anma Akımı Rated Current	: 32A
Anma Gerilimi Rated Voltage	: 450V
Gerilim Direnci Measured Shock V.	: 4 kV

Sipariş Kodu Order Code	Ürün Kodu Product Code	Kablo Kesiti Cable Section (mm ²)	Kutup Sayısı The Number of Poles	Ölçüler Dimensions			Ambalaj Adetleri Packing Quantities		Birim Fiyat Unit Price Adet / Pcs TL
				L: Uzunluk (mm)	W: En (mm)	T: Kalınlık (mm)	Paket/Ad. Packet/Pcs	Koli/Ad. Parcel/Pcs	
3701	MKWC - 412	0.50 - 2.50 mm ²	2	19	15	10	100	5.000	11,50
3702	MKWC - 413		3	19	22	10	100	5.000	15,00
3703	MKWC - 414		4	19	28	10	50	2.500	18,00
3704	MKWC - 415		5	19	34	10	50	2.500	21,50

GEÇMELİ BUAT KLEMENSLER

PUSH-IN WIRE CONNECTORS



Teknik Özellikler | Characteristics

Çalışma Sıcaklığı Operating Temp.	: -40 °C +105 °C
Anma Akımı Rated Current	: 24A
Anma Gerilimi Rated Voltage	: 450V
Gerilim Direnci Measured Shock V.	: 4 kV

Sipariş Kodu Order Code	Ürün Kodu Product Code	Kablo Kesiti Cable Section (mm ²)	Renk Color	Ölçüler Dimensions			Ambalaj Adetleri Packing Quantities		Birim Fiyat Unit Price Adet / Pcs TL
				L: Uzunluk (mm)	W: En (mm)	T: Kalınlık (mm)	Paket/Ad. Packet/Pcs	Koli/Ad. Parcel/Pcs	
3708	MPWC 2.5 - 2	0.50 - 2.50 mm ²	Kırmızı Red	17,5	10,0	6,0	100	10.000	6,00
3709	MPWC 2.5 - 3		Turuncu Orange	17,5	14,0	6,0	100	10.000	6,20
3710	MPWC 2.5 - 4		Sarı Yellow	17,5	18,0	6,0	100	5.000	7,20
3711	MPWC 2.5 - 5		Gri Grey	17,5	22,0	6,0	100	5.000	8,40
3712	MPWC 2.5 - 6		Mor Purple	16,0	28,0	7,5	100	5.000	11,50
3713	MPWC 2.5 - 8		Mavi Blue	16,0	18,0	11,0	50	4.000	13,00

YAYLI BASMALI KLEMENSLER

PUSH-IN SPRING LOADED ELECTRICAL CONNECTORS



Sipariş Kodu Order Code	Ürün Kodu Product Code	Kablo Kesiti Cable Section (mm ²)	Açıklama Explanation	Voltaj (V)	Akım (A)	Kutu / Ad Box / Pcs	Birim Fiyat Unit Price Adet / Pcs TL
3751	MYBK 1-2	0.50 - 2.50 mm ² 28-14 AWG	No:1 - 2'li	250	10	1.000	3,60
3752	MYBK 1-3		No:1 - 3'lü	250	10	500	5,55

SOKET KLEMENS

SOCKET TERMINAL BLOCK



Sipariş Kodu Order Code	Ürün Kodu Product Code	Kablo Kesiti Cable Section (mm ²)	Açıklama Explanation	Voltaj (V)	Akım (A)	Kutu / Ad Box / Pcs	Birim Fiyat Unit Price Adet / Pcs TL
3721	MST 12	4.00 - 6.00 mm ²	12' li Soket Klemens (Tkm) *İstenilen modül sayısında keserek kullanılabilir.	450	24	25	450,00

ISIYA DAYANIKLI SIRA KLEMENSLER - NATURAL (150°C)

HEAT RESISTANT SERIAL TERMINAL BLOCK



Sipariş Kodu Order Code	Ürün Kodu Product Code	Kablo Kesiti Cable Section (mm ²)	Açıklama Explanation	Kutup Sayısı The Number of Poles	Renk Color	Kutu / Ad Box / Pcs	Birim Fiyat Unit Price Adet / Pcs TL
3731	MHRST 01	0.50 - 4.00 mm ²	No:1 Isiya Dayanıklı Sıra Klemens	12P	Natural	50	45,00
3732	MHRST 02	4.00 - 6.00 mm ²	No:2 Isiya Dayanıklı Sıra Klemens	12P	Natural	50	51,75
3733	MHRST 03	6.00 - 10.0 mm ²	No:3 Isiya Dayanıklı Sıra Klemens	12P	Natural	50	75,00
3734	MHRST 04	10.0 - 25.0 mm ²	No:4 Isiya Dayanıklı Sıra Klemens	6P	Natural	50	57,00
3735	MHRST 05	10.0 - 25.0 mm ²	No:5 Isiya Dayanıklı Sıra Klemens	6P	Natural	50	57,00
3736	MHRST 06	25.0 - 35.0 mm ²	No:6 Isiya Dayanıklı Sıra Klemens	6P	Natural	50	101,25

72



MUYATECH

SWITCH GRUBU MLS - MMZ - MMV - PEDALLAR

SWITCH GROUP

MLS SERİ LİMİT SWITCH

MLS SERIES VERTICAL LIMIT SWITCH

Ürün Kodu Product Code	MLS - 101		
Sipariş Kodu Order Code	4401		
Anma Akımı Ith (A)	10A	Anma Gerilimi Rated Volt. (V)	250V AC 220V DC
Darbe Gerilimi Uimp (kV)	2.5 kV	İz. Gerilimi Ui (V)	380V
Açıklama Explanation	Dikey Kısa Metal Pim 1NO + 1NC		
Ambalaj Adetleri Packing Quantities	Paket/Adet Packet/Pcs	Koli/Adet Parcel/Pcs	
	10	100	

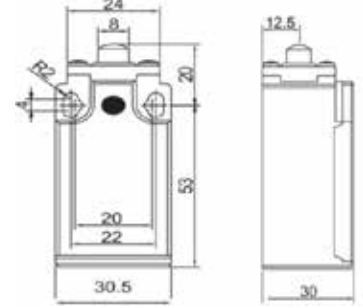

Birim Fiyat / Unit Price

7,20 \$

Ürün Kodu Product Code	MLS - 103		
Sipariş Kodu Order Code	4402		
Anma Akımı Ith (A)	10A	Anma Gerilimi Rated Volt. (V)	250V AC 220V DC
Darbe Gerilimi Uimp (kV)	2.5 kV	İz. Gerilimi Ui (V)	380V
Açıklama Explanation	Dikey Metal Makaralı 1NO + 1NC		
Ambalaj Adetleri Packing Quantities	Paket/Adet Packet/Pcs	Koli/Adet Parcel/Pcs	
	10	100	

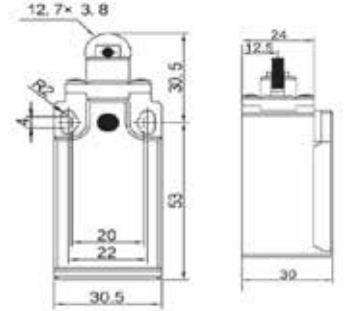

Birim Fiyat / Unit Price

7,20 \$

Ürün Kodu Product Code	MLS - 103R		
Sipariş Kodu Order Code	4403		
Anma Akımı Ith (A)	10A	Anma Gerilimi Rated Volt. (V)	250V AC 220V DC
Darbe Gerilimi Uimp (kV)	2.5 kV	İz. Gerilimi Ui (V)	380V
Açıklama Explanation	Dikey Metal Makaralı Resetli 1NO + 1NC		
Ambalaj Adetleri Packing Quantities	Paket/Adet Packet/Pcs	Koli/Adet Parcel/Pcs	
	10	100	

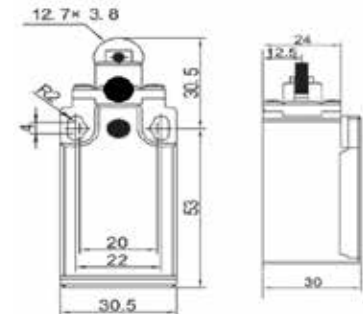

Birim Fiyat / Unit Price

7,70 \$

RESETLİ

MLS SERİ LİMİT SWITCH

MLS SERIES VERTICAL LIMIT SWITCH

Ürün Kodu Product Code	MLS - 111		
Sipariş Kodu Order Code	4404		
Anma Akımı Ith (A)	10A	Anma Gerilimi Rated Volt. (V)	250V AC 220V DC
Darbe Gerilimi Uimp (kV)	2.5 kV	İz. Gerilimi Ui (V)	380V
Açıklama Explanation	Açısal Metal Makaralı Tek Yön 1NO + 1NC		
Ambalaj Adetleri Packing Quantities	Paket/Adet Packet/Pcs	Koli/Adet Parcel/Pcs	
	10	100	

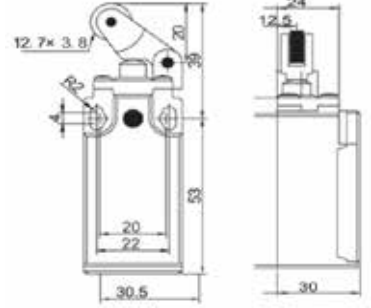

Birim Fiyat / Unit Price

7,20 \$

Ürün Kodu Product Code	MLS - 121		
Sipariş Kodu Order Code	4405		
Anma Akımı Ith (A)	10A	Anma Gerilimi Rated Volt. (V)	250V AC 220V DC
Darbe Gerilimi Uimp (kV)	2.5 kV	İz. Gerilimi Ui (V)	380V
Açıklama Explanation	Dikey Metal Makaralı Çift Yön 1NO + 1NC		
Ambalaj Adetleri Packing Quantities	Paket/Adet Packet/Pcs	Koli/Adet Parcel/Pcs	
	10	100	

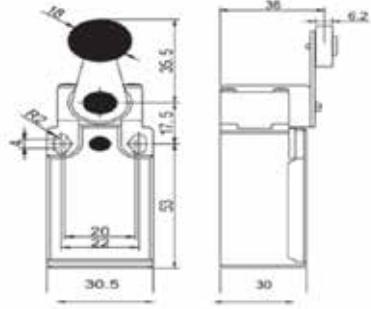

Birim Fiyat / Unit Price

7,20 \$

Ürün Kodu Product Code	MLS - 127		
Sipariş Kodu Order Code	4406		
Anma Akımı Ith (A)	10A	Anma Gerilimi Rated Volt. (V)	250V AC 220V DC
Darbe Gerilimi Uimp (kV)	2.5 kV	İz. Gerilimi Ui (V)	380V
Açıklama Explanation	Ters Açısal Metal Makaralı Tek Yön 1NO + 1NC		
Ambalaj Adetleri Packing Quantities	Paket/Adet Packet/Pcs	Koli/Adet Parcel/Pcs	
	10	100	

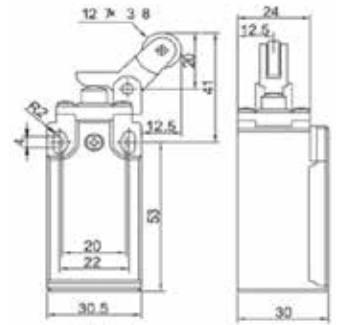

Birim Fiyat / Unit Price

7,20 \$

MLS SERİ LİMİT SWITCH

MLS SERIES VERTICAL LIMIT SWITCH

Ürün Kodu Product Code	MLS - 131		
Sipariş Kodu Order Code	4407		
Anma Akımı Ith (A)	10A	Anma Gerilimi Rated Volt. (V)	250V AC 220V DC
Darbe Gerilimi Uimp (kV)	2.5 kV	İz. Gerilimi Ui (V)	380V
Açıklama Explanation	Ayarlanabilir Metal Makaralı Çift Yön 1NO + 1NC		
Ambalaj Adetleri Packing Quantities	Paket/Adet Packet/Pcs	Koli/Adet Parcel/Pcs	
	10	100	

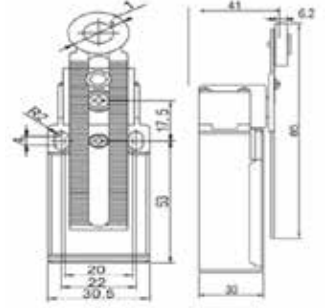

Birim Fiyat / Unit Price

7,50 \$

Ürün Kodu Product Code	MLS - 161		
Sipariş Kodu Order Code	4408		
Anma Akımı Ith (A)	10A	Anma Gerilimi Rated Volt. (V)	250V AC 220V DC
Darbe Gerilimi Uimp (kV)	2.5 kV	İz. Gerilimi Ui (V)	380V
Açıklama Explanation	Çok Yönlü Spiral Tel Uç 1NO + 1NC		
Ambalaj Adetleri Packing Quantities	Paket/Adet Packet/Pcs	Koli/Adet Parcel/Pcs	
	10	80	

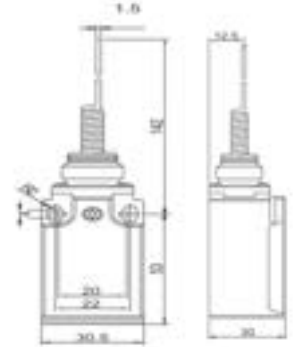

Birim Fiyat / Unit Price

7,50 \$

Ürün Kodu Product Code	MLS - 171		
Sipariş Kodu Order Code	4409		
Anma Akımı Ith (A)	10A	Anma Gerilimi Rated Volt. (V)	250V AC 220V DC
Darbe Gerilimi Uimp (kV)	2.5 kV	İz. Gerilimi Ui (V)	380V
Açıklama Explanation	Çok Yönlü Spiral Plastik Uç 1NO + 1NC		
Ambalaj Adetleri Packing Quantities	Paket/Adet Packet/Pcs	Koli/Adet Parcel/Pcs	
	10	80	

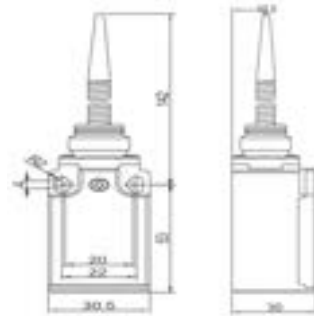

Birim Fiyat / Unit Price

7,50 \$

MLS SERİ LİMİT SWITCH

MLS SERIES VERTICAL LIMIT SWITCH

Ürün Kodu Product Code	MLS - 191		
Sipariş Kodu Order Code	4410		
Anma Akımı Ith (A)	10A	Anma Gerilimi Rated Volt. (V)	250V AC 220V DC
Darbe Gerilimi Uimp (kV)	2.5 kV	İz. Gerilimi Ui (V)	380V
Açıklama Explanation	Ayarlanabilir Kauçuk Makara Çift Yön 1NO + 1NC		
Ambalaj Adetleri Packing Quantities	Paket/Adet Packet/Pcs	Koli/Adet Parcel/Pcs	
	10	100	

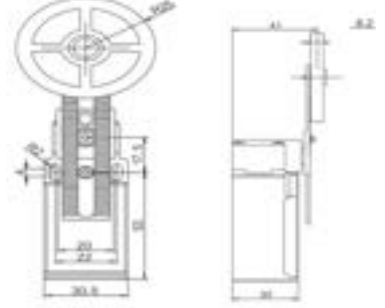

Birim Fiyat / Unit Price

7,50 \$

Ürün Kodu Product Code	MLS - 191R		
Sipariş Kodu Order Code	4411		
Anma Akımı Ith (A)	10A	Anma Gerilimi Rated Volt. (V)	250V AC 220V DC
Darbe Gerilimi Uimp (kV)	2.5 kV	İz. Gerilimi Ui (V)	380V
Açıklama Explanation	Ayarlanabilir Kauçuk Makara Çift Yön Resetli 1NO + 1NC		
Ambalaj Adetleri Packing Quantities	Paket/Adet Packet/Pcs	Koli/Adet Parcel/Pcs	
	10	80	

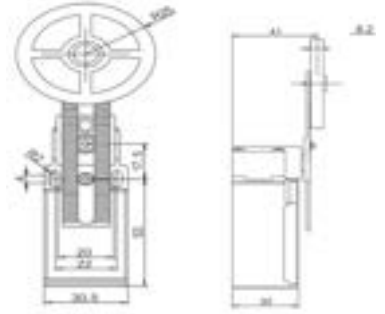

Birim Fiyat / Unit Price

9,50 \$

RESETLİ



MMZ SERİ MİKRO SWITCH

MMZ SERIES MICRO SWITCH

Ürün Kodu Product Code	MMZ-15G-B		
Sipariş Kodu Order Code	4412		
Anma Akımı Ith (A)	15A	Anma Gerilimi Rated Volt. (V)	250V AC 220V DC
Darbe Gerilimi Uimp (kV)	4 kV	İz. Gerilimi Ui (V)	380V
Açıklama Explanation	İnce Kısa Pim 1NO + 1NC		
Ambalaj Adetleri Packing Quantities	Paket/Adet Packet/Pcs	Koli/Adet Parcel/Pcs	
	20	360	

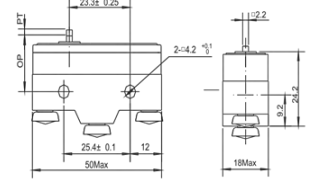

Birim Fiyat / Unit Price

3,85 \$

Ürün Kodu Product Code	MMZ-15GS-B		
Sipariş Kodu Order Code	4413		
Anma Akımı Ith (A)	15A	Anma Gerilimi Rated Volt. (V)	250V AC 220V DC
Darbe Gerilimi Uimp (kV)	4 kV	İz. Gerilimi Ui (V)	380V
Açıklama Explanation	İnce Uzun Pim 1NO + 1NC		
Ambalaj Adetleri Packing Quantities	Paket/Adet Packet/Pcs	Koli/Adet Parcel/Pcs	
	20	360	

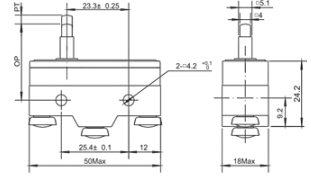

Birim Fiyat / Unit Price

4,95 \$

Ürün Kodu Product Code	MMZ-15GD-B		
Sipariş Kodu Order Code	4414		
Anma Akımı Ith (A)	15A	Anma Gerilimi Rated Volt. (V)	250V AC 220V DC
Darbe Gerilimi Uimp (kV)	4 kV	İz. Gerilimi Ui (V)	380V
Açıklama Explanation	Kalın Uzun Pim 1NO + 1NC		
Ambalaj Adetleri Packing Quantities	Paket/Adet Packet/Pcs	Koli/Adet Parcel/Pcs	
	20	360	

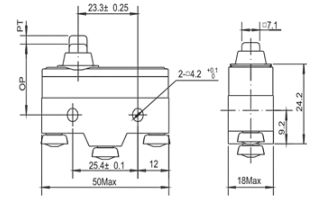

Birim Fiyat / Unit Price

4,25 \$

Ürün Kodu Product Code	MMZ-15GW-B		
Sipariş Kodu Order Code	4415		
Anma Akımı Ith (A)	15A	Anma Gerilimi Rated Volt. (V)	250V AC 220V DC
Darbe Gerilimi Uimp (kV)	4 kV	İz. Gerilimi Ui (V)	380V
Açıklama Explanation	Uzun Palet 1NO + 1NC		
Ambalaj Adetleri Packing Quantities	Paket/Adet Packet/Pcs	Koli/Adet Parcel/Pcs	
	20	360	

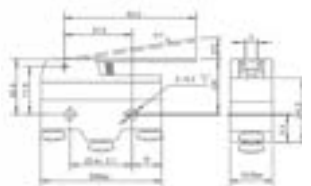

Birim Fiyat / Unit Price

4,25 \$

MMZ SERİ MİKRO SWITCH

MMZ SERIES MICRO SWITCH

Ürün Kodu Product Code	MMZ-15GW21-B		
Sipariş Kodu Order Code	4416		
Anma Akımı Ith (A)	15A	Anma Gerilimi Rated Volt. (V)	250V AC 220V DC
Darbe Gerilimi Uimp (kV)	4 kV	İz. Gerilimi Ui (V)	380V
Açıklama Explanation	Kısa Paletli 1NO + 1NC		
Ambalaj Adetleri Packing Quantities	Paket/Adet Packet/Pcs	Koli/Adet Parcel/Pcs	
	20	360	

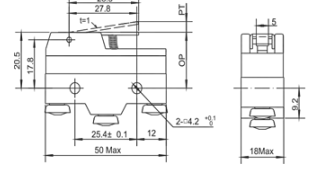

Birim Fiyat / Unit Price

4,25 \$

Ürün Kodu Product Code	MMZ-15GW2-B		
Sipariş Kodu Order Code	4417		
Anma Akımı Ith (A)	15A	Anma Gerilimi Rated Volt. (V)	250V AC 220V DC
Darbe Gerilimi Uimp (kV)	4 kV	İz. Gerilimi Ui (V)	380V
Açıklama Explanation	Uzun Palet Metal Makaralı 1NO + 1NC		
Ambalaj Adetleri Packing Quantities	Paket/Adet Packet/Pcs	Koli/Adet Parcel/Pcs	
	20	360	

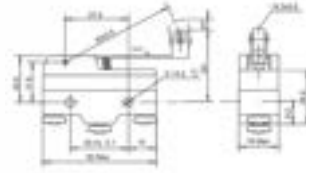

Birim Fiyat / Unit Price

4,60 \$

Ürün Kodu Product Code	MMZ-15GW22-B		
Sipariş Kodu Order Code	4418		
Anma Akımı Ith (A)	15A	Anma Gerilimi Rated Volt. (V)	250V AC 220V DC
Darbe Gerilimi Uimp (kV)	4 kV	İz. Gerilimi Ui (V)	380V
Açıklama Explanation	Kısa Metal Makaralı 1NO + 1NC		
Ambalaj Adetleri Packing Quantities	Paket/Adet Packet/Pcs	Koli/Adet Parcel/Pcs	
	20	360	

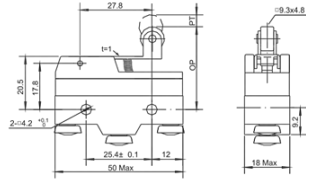

Birim Fiyat / Unit Price

4,60 \$

Ürün Kodu Product Code	MMZ-15GW2277-B		
Sipariş Kodu Order Code	4419		
Anma Akımı Ith (A)	15A	Anma Gerilimi Rated Volt. (V)	250V AC 220V DC
Darbe Gerilimi Uimp (kV)	4 kV	İz. Gerilimi Ui (V)	380V
Açıklama Explanation	Tahrikli Metal Makaralı 1NO + 1NC		
Ambalaj Adetleri Packing Quantities	Paket/Adet Packet/Pcs	Koli/Adet Parcel/Pcs	
	20	360	

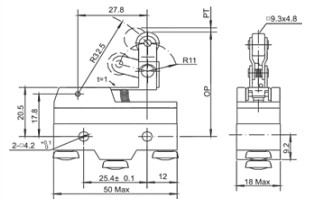

Birim Fiyat / Unit Price

5,10 \$

MMZ SERİ MİKRO SWITCH

MMZ SERIES MICRO SWITCH

Ürün Kodu Product Code	MMZ-15GQ-B		
Sipariş Kodu Order Code	4420		
Anma Akımı Ith (A)	15A	Anma Gerilimi Rated Volt. (V)	250V AC 220V DC
Darbe Gerilimi Uimp (kV)	4 kV	İz. Gerilimi Ui (V)	380V
Açıklama Explanation	Kalın Kısa Metal Pimli 1NO + 1NC		
Ambalaj Adetleri Packing Quantities	Paket/Adet Packet/Pcs	Koli/Adet Parcel/Pcs	
	20	360	

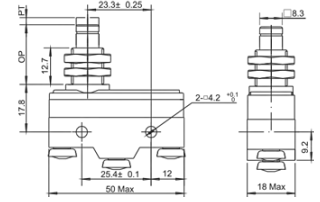

Birim Fiyat / Unit Price

5,60 \$

Ürün Kodu Product Code	MMZ-15GQ22-B		
Sipariş Kodu Order Code	4421		
Anma Akımı Ith (A)	15A	Anma Gerilimi Rated Volt. (V)	250V AC 220V DC
Darbe Gerilimi Uimp (kV)	4 kV	İz. Gerilimi Ui (V)	380V
Açıklama Explanation	Dikey Metal Makaralı 1NO + 1NC		
Ambalaj Adetleri Packing Quantities	Paket/Adet Packet/Pcs	Koli/Adet Parcel/Pcs	
	20	360	

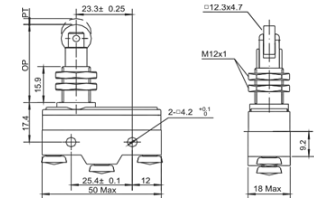

Birim Fiyat / Unit Price

6,40 \$

Ürün Kodu Product Code	MMZ-15GQ21-B		
Sipariş Kodu Order Code	4422		
Anma Akımı Ith (A)	15A	Anma Gerilimi Rated Volt. (V)	250V AC 220V DC
Darbe Gerilimi Uimp (kV)	4 kV	İz. Gerilimi Ui (V)	380V
Açıklama Explanation	Yan Dik Metal Makaralı 1NO + 1NC		
Ambalaj Adetleri Packing Quantities	Paket/Adet Packet/Pcs	Koli/Adet Parcel/Pcs	
	20	360	

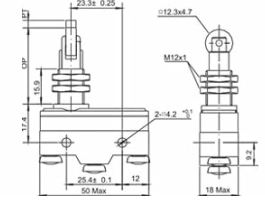

Birim Fiyat / Unit Price

6,40 \$

Ürün Kodu Product Code	MMZ-15HW24-B		
Sipariş Kodu Order Code	4423		
Anma Akımı Ith (A)	15A	Anma Gerilimi Rated Volt. (V)	250V AC 220V DC
Darbe Gerilimi Uimp (kV)	4 kV	İz. Gerilimi Ui (V)	380V
Açıklama Explanation	Uzun Tel Paletli 1NO + 1NC		
Ambalaj Adetleri Packing Quantities	Paket/Adet Packet/Pcs	Koli/Adet Parcel/Pcs	
	20	360	

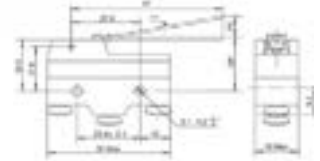

Birim Fiyat / Unit Price

4,60 \$

Ürün Kodu Product Code	MAP-Y		
Sipariş Kodu Order Code	4424		
Açıklama Explanation	Koruma Kabı		
Ambalaj Adetleri Packing Quantities	Paket/Adet Packet/Pcs	Koli/Adet Parcel/Pcs	
	20	360	

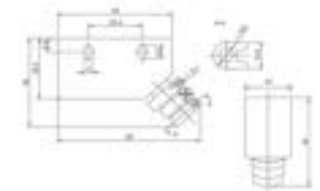

Birim Fiyat / Unit Price

0,73 \$

MMV SERİ MİKRO SWITCH

MMV SERIES MINIATURE SNAP ACTION SWITCH

Ürün Kodu Product Code		MMV-100C			
Sipariş Kodu Order Code		4430			
Anma Akımı Ith (A)	İ. Gerilimi Ui (V)	10A	380V	A. Gerilimi Rated Volt. (V)	250V AC 220V DC
Açıklama Explanation		Plastik Pimli			
Ambalaj Adetleri Packing Quantities		Paket/Adet Packet/Pcs	100	Koli/Adet Parcel/Pcs	1.800



Birim Fiyat / Unit Price

1,15 \$

Ürün Kodu Product Code		MMV-101C			
Sipariş Kodu Order Code		4431			
Anma Akımı Ith (A)	İ. Gerilimi Ui (V)	10A	380V	A. Gerilimi Rated Volt. (V)	250V AC 220V DC
Açıklama Explanation		Orta Kollu			
Ambalaj Adetleri Packing Quantities		Paket/Adet Packet/Pcs	100	Koli/Adet Parcel/Pcs	1.800



Birim Fiyat / Unit Price

1,22 \$

Ürün Kodu Product Code		MMV-102C			
Sipariş Kodu Order Code		4432			
Anma Akımı Ith (A)	İ. Gerilimi Ui (V)	10A	380V	A. Gerilimi Rated Volt. (V)	250V AC 220V DC
Açıklama Explanation		Kısa Kollu			
Ambalaj Adetleri Packing Quantities		Paket/Adet Packet/Pcs	100	Koli/Adet Parcel/Pcs	1.800



Birim Fiyat / Unit Price

1,22 \$

Ürün Kodu Product Code		MMV-103C			
Sipariş Kodu Order Code		4433			
Anma Akımı Ith (A)	İ. Gerilimi Ui (V)	10A	380V	A. Gerilimi Rated Volt. (V)	250V AC 220V DC
Açıklama Explanation		Uzun Kollu Metal Makaralı			
Ambalaj Adetleri Packing Quantities		Paket/Adet Packet/Pcs	100	Koli/Adet Parcel/Pcs	1.800



Birim Fiyat / Unit Price

1,38 \$

Ürün Kodu Product Code		MMV-104C			
Sipariş Kodu Order Code		4434			
Anma Akımı Ith (A)	İ. Gerilimi Ui (V)	10A	380V	A. Gerilimi Rated Volt. (V)	250V AC 220V DC
Açıklama Explanation		Kısa Kollu Metal Makaralı			
Ambalaj Adetleri Packing Quantities		Paket/Adet Packet/Pcs	100	Koli/Adet Parcel/Pcs	1.800



Birim Fiyat / Unit Price

1,38 \$

Ürün Kodu Product Code		MMV-105C			
Sipariş Kodu Order Code		4435			
Anma Akımı Ith (A)	İ. Gerilimi Ui (V)	10A	380V	A. Gerilimi Rated Volt. (V)	250V AC 220V DC
Açıklama Explanation		Uzun Kollu			
Ambalaj Adetleri Packing Quantities		Paket/Adet Packet/Pcs	100	Koli/Adet Parcel/Pcs	1.800



Birim Fiyat / Unit Price

1,38 \$

Ürün Kodu Product Code		MMV-106C			
Sipariş Kodu Order Code		4436			
Anma Akımı Ith (A)	İ. Gerilimi Ui (V)	10A	380V	A. Gerilimi Rated Volt. (V)	250V AC 220V DC
Açıklama Explanation		Kıvrık Kollu			
Ambalaj Adetleri Packing Quantities		Paket/Adet Packet/Pcs	100	Koli/Adet Parcel/Pcs	1.800



Birim Fiyat / Unit Price

1,38 \$

AYAK PEDALLARI

FOOT SWITCH

Ürün Kodu Product Code		MFS-P			
Sipariş Kodu Order Code		4451			
Anma Akımı Ith (A)	İ. Gerilimi Ui (V)	10A	250V	A. Gerilimi Rated Volt. (V)	250V AC
Açıklama Explanation		Plastik Gövde Pedal 2 mt Kablolu			
Ambalaj Adetleri Packing Quantities		Paket/Adet Packet/Pcs	1	Koli/Adet Parcel/Pcs	60

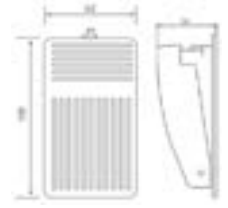

Birim Fiyat / Unit Price

8,00 \$

Ürün Kodu Product Code		MFS-M			
Sipariş Kodu Order Code		4452			
Anma Akımı Ith (A)	İ. Gerilimi Ui (V)	10A	250V	A. Gerilimi Rated Volt. (V)	250V AC
Açıklama Explanation		Metal Gövde Pedal 2 mt Kablolu			
Ambalaj Adetleri Packing Quantities		Paket/Adet Packet/Pcs	1	Koli/Adet Parcel/Pcs	60

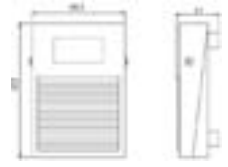

Birim Fiyat / Unit Price

8,50 \$

Ürün Kodu Product Code		MFS-2			
Sipariş Kodu Order Code		4453			
Anma Akımı Ith (A)	İ. Gerilimi Ui (V)	10A	250V	A. Gerilimi Rated Volt. (V)	250V AC
Açıklama Explanation		Alüminyum Döküm Pedal 2 mt Kablolu			
Ambalaj Adetleri Packing Quantities		Paket/Adet Packet/Pcs	1	Koli/Adet Parcel/Pcs	40

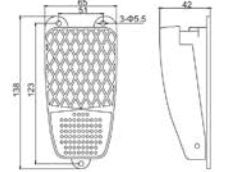

Birim Fiyat / Unit Price

12,00 \$

Ürün Kodu Product Code		MFS-3			
Sipariş Kodu Order Code		4454			
Anma Akımı Ith (A)	İ. Gerilimi Ui (V)	10A	250V	A. Gerilimi Rated Volt. (V)	250V AC
Açıklama Explanation		Alüminyum Döküm Pedal 2 mt Kablolu			
Ambalaj Adetleri Packing Quantities		Paket/Adet Packet/Pcs	1	Koli/Adet Parcel/Pcs	40

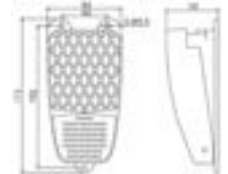

Birim Fiyat / Unit Price

15,50 \$

Ürün Kodu Product Code		MFS-9			
Sipariş Kodu Order Code		4455			
Anma Akımı Ith (A)	İ. Gerilimi Ui (V)	15A	600V	A. Gerilimi Rated Volt. (V)	250V AC
Açıklama Explanation		Metal Döküm Pedal (Kablosuz)			
Ambalaj Adetleri Packing Quantities		Paket/Adet Packet/Pcs	1	Koli/Adet Parcel/Pcs	12

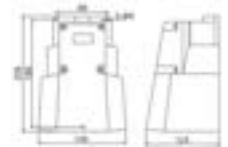

Birim Fiyat / Unit Price

38,50 \$

82



MUYATECH

MEKANİK ve HİDROLİK EL ALETLERİ

MECHANICAL & HYDRAULIC HAND TOOLS

YÜKSÜK SIKMA PENSELERİ

CABLE FERRULES CRIMPING TOOLS

□ Crimping Shape

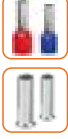

MC-8 (YAC-8)

0,08 - 6,00 mm²

Dörtgen Yüksük Sıkma Pensesi

Sip. Kodu / Order Code
5001

Birim Fiyat / Unit Price
99,00 \$

□ Crimping Shape

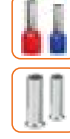

MC-9 (YAC-9)

0,08 - 6,00 mm²

Altıgen Yüksük Sıkma Pensesi

Sip. Kodu / Order Code
5002

Birim Fiyat / Unit Price
115,00 \$

□ Crimping Shape



MT-B4 (YYT-B4)

0,50 - 6,00 mm²

Yüksük Sıkma Pensesi

Sip. Kodu / Order Code
5003

Birim Fiyat / Unit Price
74,00 \$

□ Crimping Shape

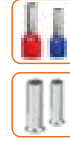

MT-B6 (YYT-B6)

6 - 10 - 16 mm²

Yüksük Sıkma Pensesi

Sip. Kodu / Order Code
5004

Birim Fiyat / Unit Price
74,00 \$

□ Crimping Shape



MC-5 (YAC-5)

0,50 - 6,00 mm²

Yüksük Sıkma Pensesi

Sip. Kodu / Order Code
5005

Birim Fiyat / Unit Price
76,00 \$

□ Crimping Shape



MC-6 (YAC-6)

6 - 16 mm²

Yüksük Sıkma Pensesi

Sip. Kodu / Order Code
5006

Birim Fiyat / Unit Price
76,00 \$

□ Crimping Shape



MT-B7 (YYT-B7)

0,14 - 2,50 mm²

Yüksük Sıkma Pensesi

Sip. Kodu / Order Code
5007

Birim Fiyat / Unit Price
74,00 \$

□ Crimping Shape

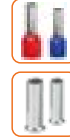

MC-17 (YAC-17)

25 - 35 mm²

Yüksük Sıkma Pensesi

Sip. Kodu / Order Code
5008

Birim Fiyat / Unit Price
81,00 \$

İZOLELİ-İZOLESİZ TERMİNAL SIKMA PENSELERİ

INSULATED-NON-INSULATED TERMINAL CRIMPING TOOLS



Crimping Shape



MT-1 (YYT-1)

0,50 - 10,00 mm²

İzoleli Kablo Ucu Sıkma Pensesi

Sip. Kodu / Order Code
5021

Birim Fiyat / Unit Price
66,50 \$



Crimping Shape



MT-7 (YYT-7)

0,50 - 6,00 mm²

İzoleli Kablo Ucu Sıkma Pensesi

Sip. Kodu / Order Code
5022

Birim Fiyat / Unit Price
78,00 \$



Crimping Shape



MT-11 (YYT-11)

0,50 - 6,00 mm²

İzolesiz Terminal Sıkma Pensesi

Sip. Kodu / Order Code
5025

Birim Fiyat / Unit Price
78,00 \$



Crimping Shape



MT-12 (YYT-12)

1,5 - 2,5 / 4 - 6 / 8 - 10 mm²

İzolesiz Terminal Sıkma Pensesi

Sip. Kodu / Order Code
5026

Birim Fiyat / Unit Price
79,00 \$



Crimping Shape



MC-16 (YAC-16)

1,50 - 2,50 mm²

Eğri Terminal Sıkma Pensesi

Sip. Kodu / Order Code
5027

Birim Fiyat / Unit Price
91,00 \$



Crimping Shape



MC-3 (YAC-3)

1,72 - 8,2 mm²

Konnectör Sıkma Pensesi (BNC)

Sip. Kodu / Order Code
5030

Birim Fiyat / Unit Price
76,00 \$



Crimping Shape



MT-15 (YYT-15)

AWG 10-12

Kablo Ucu Kapama Sıkma Pensesi

Sip. Kodu / Order Code
5029

Birim Fiyat / Unit Price
92,00 \$

SKP ve İZOLESİZ KONNEKTÖR SIKMA PENSELERİ

SKP & NON-INSULATED CONNECTOR CRIMPING TOOLS



♥ Crimping Shape



MT-8 (YYT-8)

1,50 - 10,00 mm²
SKP Sıkma Pensesi

Sip. Kodu / Order Code
5041

Birim Fiyat / Unit Price
68,50 \$



♥ Crimping Shape



MT-9 (YYT-9)

10,00 - 16,00 mm²
SKP Sıkma Pensesi

Sip. Kodu / Order Code
5042

Birim Fiyat / Unit Price
68,50 \$



♥ Crimping Shape



MC-12 (YAC-12)

28 - 22 / 22 - 18 (AWG)
Konnektör Ucu Sıkma Pensesi (JST)

Sip. Kodu / Order Code
5043

Birim Fiyat / Unit Price
81,00 \$



♥ Crimping Shape



MC-13 (YAC-13)

28 - 22 / 24 - 18 (AWG)
Konnektör Ucu Sıkma Pensesi (Molex)

Sip. Kodu / Order Code
5044

Birim Fiyat / Unit Price
81,00 \$



♥ Crimping Shape



MT-B10 (YYT-B10)

28 - 22 / 24 - 18 (AWG)
Konnektör Sıkma Pensesi (Molex)

Sip. Kodu / Order Code
5047

Birim Fiyat / Unit Price
74,00 \$



♥ Crimping Shape



MC-4 (YAC-4)

30 - 24 / 22 - 18 (AWG)
Konnektör Ucu Sıkma Pensesi (D-SUB)

Sip. Kodu / Order Code
5048

Birim Fiyat / Unit Price
76,00 \$

MEKANİK SKP PABUÇ SIKMA PENSELERİ

MECHANIC CABLE LUG CRIMPING TOOLS

**JY - 06120**6 - 120 mm²
SKP Sıkma PensesiSip. Kodu / Order Code
5061Birim Fiyat / Unit Price
185,00 \$**JY - 25150**25 - 150 mm²
SKP Sıkma PensesiSip. Kodu / Order Code
5062Birim Fiyat / Unit Price
200,00 \$

- 1,5 - 6 mm²
Kaynaklı Tip Pabuçlar
- 1 - 4 mm²
İzolesiz Terminaller
- 1 - 6 mm²
İzoleli Yüksükler
- 6 - 16 mm²
İzoleli Yüksükler
- 0,5 - 6 mm²
İzolesiz Terminaller

**T03C-5D**Multifonksiyonel Kablo Ucu Sıkma
Pensesi (Çantalı Set)Sip. Kodu / Order Code
5063Birim Fiyat / Unit Price
150,00 \$

HİDROLİK SKP PABUÇ SIKMA PENSELERİ

HYDRAULIC CABLE LUG CRIMPING TOOLS



- 1 Takım Çene
(10-16-25-35-50-70-95-120 mm²)
- Plastik Çanta

**YQK - 120**10 - 120 mm² Hidrolik Pabuç Sıkma
Pensesi (Çantalı Set)Sip. Kodu / Order Code
5066Birim Fiyat / Unit Price
150,00 \$

- 1 Takım Çene
(16-25-35-50-70-95-120-150-185-240-300 mm²)
- Plastik Çanta

**YQK - 300**16 - 300 mm² Hidrolik Pabuç Sıkma
Pensesi (Çantalı Set)Sip. Kodu / Order Code
5068Birim Fiyat / Unit Price
155,00 \$

- 1 Takım Çene
(16-25-35-50-70-95-120-150-185-240-300-400 mm²)
- Plastik Çanta
- H Klemens sıkmak için uygundur.

**CYO - 400**16 - 400 mm² Hidrolik Pabuç Sıkma
Pensesi (Çantalı Set)Sip. Kodu / Order Code
5069Birim Fiyat / Unit Price
560,00 \$

MEKANİK KABLO KESME VE SOYMA ALETLERİ

MECHANIC CABLE CUTTING & WIRE STRIPPING TOOLS



TC-100

120 mm² Cu/Al Kablo
Mekanik Kablo Kesme Makası

Sip. Kodu / Order Code
5081

Birim Fiyat / Unit Price
68,00 \$



TC-38

400 mm² Cu/ 500 mm² Al Kablo
Mekanik Kablo Kesme Makası

Sip. Kodu / Order Code
5082

Birim Fiyat / Unit Price
200,00 \$



TC-250A

240 mm² Cu/Al Kablo
Mekanik Kablo Kesme Makası

Sip. Kodu / Order Code
5083

Birim Fiyat / Unit Price
170,00 \$



TC-500A

500 mm² Cu/Al Kablo
Mekanik Kablo Kesme Makası

Sip. Kodu / Order Code
5084

Birim Fiyat / Unit Price
260,00 \$



ZC-36A

Ø36 mm Cu/Al Kablo
Mekanik Kablo Kesme Makası

Sip. Kodu / Order Code
5085

Birim Fiyat / Unit Price
195,00 \$



ZC-60A

Ø60 mm Cu/Al Kablo
Mekanik Kablo Kesme Makası

Sip. Kodu / Order Code
5086

Birim Fiyat / Unit Price
300,00 \$



SK-40

Ø20 - Ø40 mm
Mekanik XLP Kablo Soyma Pensesi

Sip. Kodu / Order Code
5087

Birim Fiyat / Unit Price
400,00 \$



* Kablo kesme makası mevcuttur.

MF-318

0,50 - 6 mm²
Kablo Sıyırma Pensesi

Sip. Kodu / Order Code
5088

Birim Fiyat / Unit Price
35,00 \$

NETWORK PENSELERİ

CRIMPING TOOL FOR PLUGS

**MEZ - 1**8P8C/RJ-45, 6P6C/RJ12, 6P4C/RJ11
Yeni Nesil Konnektör PensesiSip. Kodu / Order Code
5091Birim Fiyat / Unit Price
53,00 \$**MCT - 468ST**8P8C/RJ-45, 6P6C/RJ12, 6P4C/RJ11
Yeni Nesil Konnektör Pensesi (TESTLİ)Sip. Kodu / Order Code
5092Birim Fiyat / Unit Price
75,00 \$

KABLO BAĞI SIKMA PENSELERİ

CABLE TIE CRIMPING TOOLS

**MTG - 008**2,2 - 4,8 mm
Kablo Bağı Sıkma PensesiSip. Kodu / Order Code
5095Birim Fiyat / Unit Price
72,00 \$**MTG - 011**4,6 - 12,0 mm
Çelik Kablo Bağı Sıkma PensesiSip. Kodu / Order Code
5097Birim Fiyat / Unit Price
197,00 \$

Enerji'ye
Mükemmel, Yenilikçi
ve **Teknolojik Çözümler**
ile bağlantı noktasınız...

MUYATECH

www.muyatech.com.tr





muyatech.com.tr

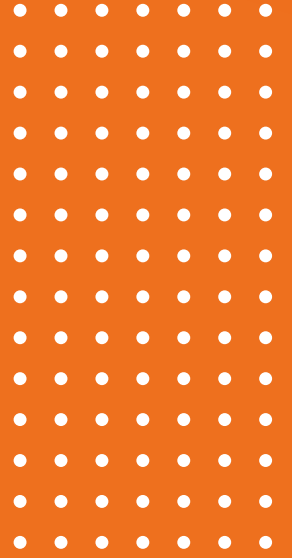

MUYATECH

+90 (262) 290 84 48

+90 (532) 202 70 29

info@muyatech.com.tr

www.muyatech.com.tr

Çerkeşli OSB Mah. İmes-1 Bulvarı No:2/19,
41455 Dilovası/Kocaeli



muyatech